



SOLIDEA®

der Charme des Wohlbefindens

KATALOG

VORBEUGENDE LINIE
THERAPEUTISCHE LINIE

Medical • Graduated • Compression • Hosiery



Index

- **Über uns**
- **Unternehmensphilosophie**
- **Patente und Zertifikate**
- **Qualität von Solidea Produkten**
- **Thekenaufsteller für Händler**
- **Bodenaufsteller für Händler**
- **Regalaufsteller für Händler**
- **Solidea in der Welt**

CURVY-LINIE

BE YOU Tonic PRO Curvy **NEW**
BE YOU Icon curvy
BE YOU Tonic curvy
Free Legs Bands
Curvy 70 opaque
Curvy 70 sheer
Curvy 140 sheer
Curvy 140 opaque
Personality 70 sheer
Personality 140 sheer

MODELLIERENDE LINIE

Wonderful Hips Shaper
High Waist 70 opaque
Wonderful Hips Shaper
High Waist 70 sheer
Naomi 30 sheer
Naomi 70 sheer
Naomi 100 sheer
Naomi 140 sheer
Wonder Model 30 sheer
Wonder Model 70 sheer
Wonder Model 140 opaque
Magic 30 sheer
Magic 70 sheer
Magic 140 sheer
Magic 50 opaque
Night Wellness 70 opaque
Red Wellness 70 opaque
Red Wellness 140 opaque
Red Wellness 70 leggings

KLASSISCHE STRUMPFHOSEN

Essentia Bamboo Gladys
Essentia Merino Jasmine

Selene 70 opaque
Venere 30 sheer
Venere 70 sheer
Venere 100 sheer
Venere 140 sheer
Venere 70 Open toe
Venere 140 Open toe

HÜFTSTRUMPFHOSEN

Vanity 30 sheer
Vanity 70 sheer
Vanity 70 opaque

FASHION-STRUMPFHOSEN

Trilogy 70 Lace
Minerva Glitter
Aphrodite 70
Scottish 70
Scottish Knee-High 100 UNISEX
Burlesque 70
Pyramid 70
Karen Lace 70
Margot Lace 70
Savannah Lace 70
Rachel Lace 70
Miriam Lace 70
Chantal Lace 70
Karen Lace 70 Knee-High
Savannah Lace 70 Knee-High
Marlene pois 70
Rossella 70 sheer
Egypt 70
Labyrinth 70
Babylon 70
Alisea 70
Imbrulia 70
Micro Rete 70 sheer
Brigitte Micro Rete 70
Miss Relax Micro Rete 70 sheer

HALTERLOSE STRUMPFHOSEN

Marilyn 30 sheer
Marilyn 70 sheer
Marilyn 140 sheer
Marilyn 70 opaque
Marilyn 70 Open Toe
Marilyn 140 Open Toe

KNIESTRÜMPFE

Socksforyou Bamboo Carezza
Socksforyou Bamboo Opera
Socksforyou Bamboo Square
Socksforyou Bamboo Music
Socksforyou Bamboo Pois
Socksforyou Bamboo Type
Socksforyou Bamboo Flash
Socksforyou Merino&Bamboo Classic
Socksforyou Merino&Bamboo Funny
Socksforyou Merino&Bamboo Rumba
Socksforyou Bamboo Fly Young
Socksforyou Bamboo Fly Italy
Socksforyou Bamboo Fly Happy Red
Socksforyou Bamboo Fly Happy Blue
Socksforyou Bamboo Fly Performance
Socksforyou Silk&Bamboo Comfy
Socksforyou Bamboo Freedom Easy
Socksforyou Bamboo Freedom Jazz
Socksforyou Bamboo Freedom Zodiac
Socksforyou Bamboo Freedom Pois
Socksforyou Bamboo Freedom Flash
Socksforyou Bamboo Smart Fit
Miss Relax 70 sheer
Miss Relax 100 sheer
Miss Relax 140 sheer
Relax Unisex 70
Relax Unisex 70
Relax Unisex 140
Relax Unisex 140

LINIE FÜR DIE SCHWANGERSCHAFT

Leggings Maman 70 opaque
Magic Maman 70 sheer
Panty Maman
Wonder Model Maman 70 sheer
Wonder Model Maman 140 sheer
Wonder Model Maman 140 opaque

CELLULITE-BEHANDLUNG

Panty Silhouette
Panty
Fitness
Wendy Maxi
Silver Wave Short
Silver Wave Fresh

Silver Wave Strong
Silver Wave Corsaro
Silver Wave Long
Silver Wave High Waist Short
Silver Wave Abdominal Band
Silver Wave Skin
Silver Wave Body Skin **NEW**
Silver Wave T-Skin **NEW**
Silver Wave Top
Silver Wave Slimming Sleeves
Silver Wave Slimming Sleeves **PRO NEW**
Red Wave Bermuda
BE YOU Tonic
BE YOU Tonic **PRO NEW**
BE YOU Tonic
BE YOU Icon
Micromassage Armbands Ccl. I

ORTHOPÄDISCHE LINIE

Silver Support Wrist
Silver Support Elbow
Silver Support Knee
Silver Support Ankle

SPORTLINIE

Power Unisex
Speedy Unisex
Energy Unisex
Solidea Leg
Calf Support Unisex

HERRENLINIE

Panty Effect
Panty Contour
Panty Plus

Bestimmung der passenden Größe

- **Der Blutkreislauf**
- **Der Lymphkreislauf**
- **Die elastische Kompression**
- **Die elastische Kompression in der Schwangerschaft**
- **Die Mikromassage: Cellulite Control**
- **Bibliographie**

Der für jeden Artikel angegebene Barcode bezieht sich auf die Größe I-S mit der bezeichneten Farbe. Die Solidea Produkte sind als Medizinprodukte der Klasse I zertifiziert.



Index

- **Über uns**
- **Unternehmensphilosophie**
- **Patente und Zertifikate**
- **Qualität von Solidea Produkten**
- **Thekenaufsteller für Händler**
- **Bodenaufsteller für Händler**
- **Regalaufsteller für Händler**
- **Solidea in der Welt**

THERAPEUTISCHE LINIE

Wonder Model Ccl. 1
Wonder Model Ccl. 1 PLUS LINE
Wonder Model Ccl. 2
Wonder Model Ccl. 2 PLUS LINE
Marilyn Ccl. 1
Marilyn Ccl. 1 PLUS LINE
Marilyn Ccl. 2
Marilyn Ccl. 2 PLUS LINE
Marilyn Ccl. 3
Marilyn Ccl. 3 PLUS LINE
Catherine Ccl. 1
Catherine Ccl. 2
Catherine Ccl. 2 PLUS LINE
Monocollant Ccl. 1
Monocollant Ccl. 1 PLUS LINE
Monocollant Ccl. 2
Monocollant Ccl. 2 PLUS LINE
Dynamic Ccl. 1
Relax Unisex Ccl. 1
Relax Unisex Ccl. 1 PLUS LINE
Relax Unisex Ccl. 2
Relax Unisex Ccl. 2 PLUS LINE

Relax Unisex Ccl. 3
Relax Unisex Ccl. 3 PLUS LINE
Arm Care Ccl. 1
Arm Care Ccl. 2
Medical Gauntlet Armband Ccl. 1
Medical Gauntlet Armband Ccl. 2
Micromassage Gauntlet Ccl. 2
Silver Wave Slimming Sleeves

MEDIZINISCHE LINIE

No-Embol
Anti-Trombo
Anti-Trombo Extra Extra Large
Monocollant Anti-Thrombo Ccl.1
Medical Anti-Embolism Stockings AG
Medical Anti-Embolism Knee-High AD
Micromassage Comfort
Wendy Midi
Bodylipo
Diabetic Knee-High

Bestimmung der passenden größe

- **Der Blutkreislauf**
- **Der Lymphkreislauf**
- **Die elastische Kompression**
- **Die elastische Kompression in der Schwangerschaft**
- **Die Mikromassage: Cellulite Control**
- **Bibliographie**



Dem Charme und dem Wohlbefinden aller Frauen weltweit gewidmet

SOLIDEA by Calzificio PINELLI, führender Hersteller von Stützstrümpfen und Stützstrumpfhosen mit abgestufter Kompression, widmet diesen Katalog allen Frauen in der Welt. Das Wort SOLIDEA, Abkürzung für Sonne und Idee, bezieht sich auf die Sonne, den Motor des Lebens, des Wohlbefindens und der Energie, die unsere Existenz beeinflusst. Es handelt sich um die Erfindung von Herrn Enzo Pinelli, indem er über das Wohlbefinden und die Gesundheit der Frauen, beziehungsweise ihrer Beine, nachdachte. Heutzutage konzentriert man sich auf der Suche nach einem Modell, das immer neu und daher immer schwer fassbar ist; SOLIDEA versucht dagegen, eine zeitlose Mode auszudrücken, die auf das Wohlbefinden der Beine ausgerichtet ist. Die SOLIDEA Produkte fassen die wichtigsten Grundsätze der Vorbeugung zusammen, um zur therapeutischen Linie mit optimalen Lösungen zu gelangen, die unter vollständiger Berücksichtigung der Gesundheit der Frau entwickelt, getestet und hergestellt werden. Auf diesem Grund zeigt SOLIDEA den Frauen, wie sie ihre Beine mit mehr Charme und mehr Wohlbefinden verkleiden können.



SOLIDEA by Calzificio PINELLI steht vollständig unter der Geschäftsleitung der Familie Pinelli, die die Strategien für eine dauernde, ständige Erweiterung vorgibt.

Derzeit ist das Unternehmen mit einem leistungsfähigen Kundenservice und einem engmaschigen Netzwerk von Vertretern und Geschäftspartnern in mehr als 70 Ländern und in Europa mit mehr als 15.000 Verkaufsstellen anwesend, und die Qualität der Produkte ist immer unvergleichbar.

70 ANWESENHEIT
IN 70 LÄNDERN

15.000
VERKAUFSTELLEN IN
EUROPA



SOLIDEA®

*Unsere
Unternehmensphilosophie*

Qualität
Innovative Technologie
Wohlbefinden
Eleganz
Service
Umweltfreundlichkeit

Die innovative Ausrichtung, die unablässige Forschungstätigkeit und das besondere Augenmerk auf die Anforderungen eines von Konkurrenz geprägten, sich ständig weiterentwickelnden Marktes führten SOLIDEA zur Entwicklung eines speziellen, dreidimensionalen Wellengewebes mit Mikromassagewirkung, das von internationalen Patenten geschützt ist.

Dieses Gewebe übt bei Berührung mit der Haut durch die natürlichen Körperbewegungen eine sanfte Massage auf die Haut aus, die die subkutane Durchblutung und die Lymphdrainage anregt, was sich in einer qualitativen Verbesserung des Hautbilds und der von Cellulite betroffenen Bereiche ausdrückt und darüber hinaus die Muskulatur kräftigt und den venösen Rückfluss fördert.

Zahlreich sind auch die anderen vom Unternehmen auf internationaler Ebene angemeldeten Patente, die in vielen Produkten zur Anwendung kommen wie diejenigen der Linien Solidea Therapeutic, Curvy, Wonderful Hips High-Waist Shaper und Night Wellness.

Materialien erster Wahl, hochmoderne Produktionsverfahren, ständige Kontrollen der Produktqualität, effizienter und innovativer Kundendienst: Mit diesen Eigenschaften bieten die Produkte von SOLIDEA Lösungen, die wegweisend sind und den Erwartungen einer anspruchsvollen internationalen Kundschaft bestens entsprechen können.

SOLIDEA Der Charme des Wohlbefindens ist eine Marke mit CE-Kennzeichnung.

Calzificio Pinelli ist nach ISO 9001 zertifiziert, als Garantie für eine exklusive Strumpf- und Strumpfhosenlinie mit besonderen Eigenschaften, die auch spezifischen Anforderungen nachkommen, sowie nach ISO 13485 als Medizinprodukt der Klasse I. Darüber hinaus hat das Unternehmen die US FDA erhalten.

Alle Produkte der Kollektion SOLIDEA sind nach OEKO-TEX zertifiziert, als Garantie für die Ungiftigkeit der im Färbungsprozess verwendeten chemischen Substanzen.

Schreiben Sie an sereni@solidea.com, um das PDF-Zertifikat OEKO-TEX®.

Patente und Zertifikate

Internationale Patenten

Qualität von Solidea Produkten

Qualität und Zertifizierungen





cod. M6X43
Thekenaufsteller
eine Reihe
18x30x50 cm

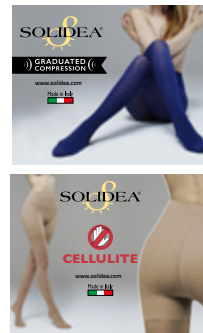

cod. M6X44
Crownner/Schild
Red wellness/Magic



cod. M6X33
Thekenaufsteller
für Kniestrümpfe
38x45x60 cm



cod. M6X41
Thekenaufsteller
zwei Reihen
38x45x60 cm

cod. M6X46 001
Crownner/Schild
Silver Wave



cod. M6X52
Thekenaufsteller
zwei Reihen
SOCKSforYOU Bamboo



cod. M6X46 002
Crownner/Schild
Sheer/Red Wellness

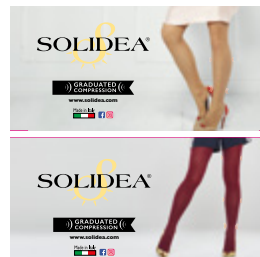

Thekenaufsteller für Händler

cod. M6X53 001
crownner Bamboo



cod. M6X53 002
crownner Merino/Bamboo



cod. M6X54 001
crownner Freedom/Smart

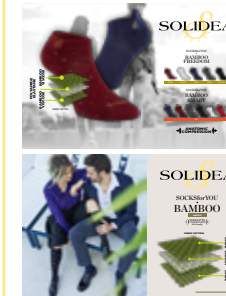

cod. M6X55
crownner Fly





Bodenaufsteller für Händler

cod. M6X39
Kleiner Bodenaufsteller
40x35x192 cm

cod. M6X35
Kleiner Crowner
Red wellness/Magic
40x42 cm

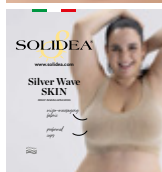

cod. M6X39
Kleiner Bodenaufsteller
40x35x192 cm

cod. M6X40
Kleiner Crowner
Silver Support/Active
40x42 cm



cod. M6X38
Großer Bodenaufsteller
54x37x192 cm

cod. M6X34
Großer Crowner
Red wellness/Magic
60x40 cm



Regalaufsteller für Händler

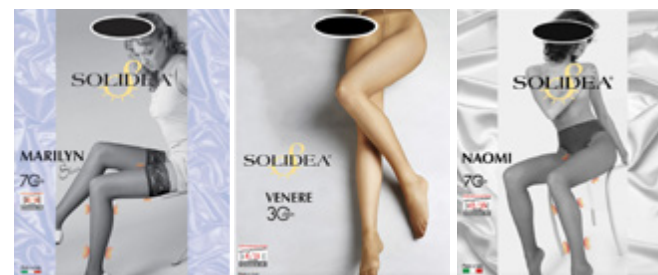

SOLIDEA  SOLIDEA  SOLIDEA  SOLIDEA

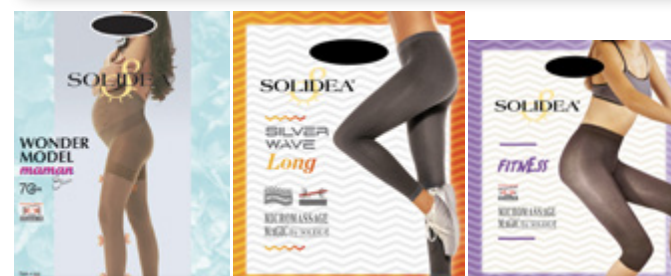

SOLIDEA  SOLIDEA  SOLIDEA  SOLIDEA

SOLIDEA®

cod. 031009
Regalaufsteller-Variabel
100 cm

cod. M3X115
selbstklebendes Schriftband
53,5x4 cm

Solidea in der Welt

EUROPA

ITALIEN

- Belgien
- Bosnien
- Kroatien
- Dänemark
- Estland
- Finnland
- Frankreich
- Georgien
- Deutschland
- Großbritannien

- Luxemburg
- Griechenland
- Irland
- Island
- Lettland
- Litauen
- Mazedonien
- Norwegen
- Niederlande
- Polen
- Portugal
- Tschechien

- Rumänien
- Russland
- Serbien
- Slowakei
- Spanien
- Schweden
- Schweiz
- Ukraine
- Ungarn

AMERIKA

- Brasilien
- Kanada

- Costa Rica
- Mexiko

- Peru
- Vereinigte Staaten Amerikas

AFRIKA

- Madagaskar
- Marokko

- Mauritius
- Tunesien

- Südafrika

ASIEN

- China
- Korea
- Vereinigte Arabische Emirate
- Japan
- Hong Kong

- Iran
- Kasachstan
- Katar
- Syrien
- Taiwan
- Türkei

- Vietnam

OZEANIEN

- Australien
- Neuseeland



SM09 Nero



cod. 0616B5
BE YOU Tonic PRO Curvy NEW

VORBEUGENDE LINIE / CURVY-LINIE



Mikromassierende Leggings mit offener Spitze und einer abgestufter Kompression von 15/21 mmHg. Sie sind besonders elastisch und umschließen den Körper mit einer hervorragenden Passform. Besonders blickdicht, ideal zum Tragen im Freien. Das spezielle dreidimensionale Wellengewebe übt eine wohltuende Mikromassage aus, die die Mikrozirkulation anregt und überflüssige Wassereinlagerungen durch die Diurese beseitigt. Es ist atmungsaktiv und verhindert das Entstehen unangenehmer Gerüche. Hergestellt aus einem Garn mit einem Mineralzusatz FIR (Far Infrared Rays), der die natürliche Wärmeenergie des Körpers anregt, sie in Infrarotstrahlen umwandelt und mit einem angenehmen Wärmeregulierungseffekt an das Hautgewebe zurückgibt. Oberschenkel, Gesäß und Bauch gewinnen an Straffheit und Aussehen. Mit Zwickel und Wäschelechnähten. Mit antimikrobieller Ausrüstung. Das Medizinprodukt ist zur Unterstützung der Behandlung und Linderung der Beschwerden bei Störungen des venösen und lymphatischen Rückflusses und des Blutkreislaufs (z.B. venösem Ödem, tiefer Venenthrombose (TVT), Krampfadern, Lymphödem) vorgesehen. Das Medizinprodukt eignet sich als Hilfe zur Behandlung der Orangenhaut (Cellulite), zur Behandlung des Lipödems und bei täglichen und sportlichen Tätigkeiten.

82% Poliammide
 18% Elastan

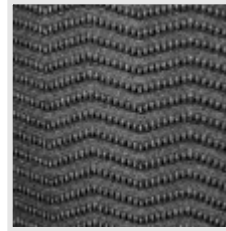

GRADUATED
 compression
15/21
 mmHg
 Ccl 1

THERAPEUTIC
FIR
 TECHNOLOGY



Größen

1 2 3 4
S M ML L

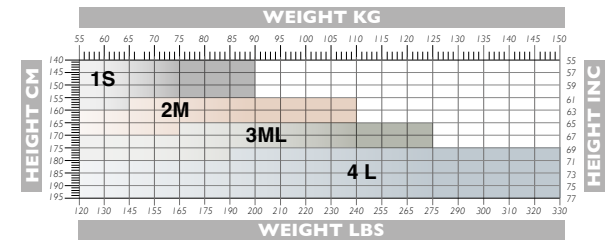

Farben



SMC9
 Nero



cod. 0603B5
BE YOU Tonic curvy

Mikromassierende, blickdichte, elastische Leggings mit abgestufter Kompression von 15/21 mmHg. Das besonders elastische Höschenteil umschließt die Hüften und schmiegt sich perfekt an eine mollige Figur mit einer hervorragenden Passform bis zu zwei Größen mehr: Besonders blickdicht, ideal zum Tragen im Freien. Das spezielle dreidimensionale Wellengewebe übt eine wohltuende Mikromassage aus, welche die Mikrozirkulation anregt und überflüssige Wassereinlagerungen durch die Diurese beseitigen kann. Das atmungsaktive und antimikrobiell ausgerüstete Material verhindert das Entstehen unangenehmer Gerüche. Hergestellt aus einem Garn mit einem Mineralzusatz FIR (Far Infrared Rays), welcher die natürliche Wärmeenergie des Körpers anregt, sie in Infrarotstrahlen umwandelt und mit einem angenehmen Wärmeregulierungseffekt an das Hautgewebe zurückgibt. Oberschenkel, Gesäß und Bauch gewinnen an Straffheit und Aussehen. Mit Zwickel und Wäscheplannähten. Das Medizinprodukt ist zur Behandlung und Linderung des venösen und lymphatischen Rückflusses vorgesehen, um eine oder mehrere Kreislaufstörungen (z.B. Ödem, tiefe Venenthrombose (TVT), Krampfadern, Lymphödem) vorzubeugen. Das Medizinprodukt eignet sich als Hilfe zur Behandlung der Orangenhaut (Cellulite), zur Behandlung des Lipödems und bei täglichen und sportlichen Betätigungen.

82% Poliammide
18% Elastan



Größen

- 1
S
- 2
M
- 3
ML
- 4
L

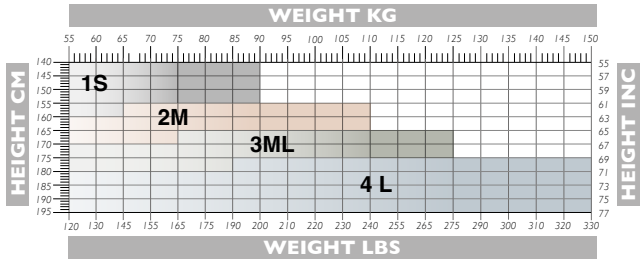

Farben



SM09 Nero SM04 Fumo

SM09 Nero



cod. 0612B4
BE YOU Icon curvy

VORBEUGENDE LINIE / CURVY-LINIE



Figurformende, blickdichte Leggings mit einer abgestuften Kompression von 15/21 mmHg. Das Medizinprodukt ist zur Unterstützung der Behandlung und Linderung der Beschwerden bei Störungen des venösen und lymphatischen Rückflusses vorgesehen. Es dient auch der Prophylaxe von venösen und lymphatischen Stauungen (z.B. venöses Ödem, Lymphödem) und es unterstützt bei der Vorbeugung von Krampfadern. Sie sind besonders elastisch, straffen die Figur, hüllen die Hüften ein und schmiegen sich perfekt an eine mollige Figur mit einer hervorragenden Passform bis zu zwei Größen mehr. Das anatomische Hightech Höschenteil umschließt den Bauch und modelliert die Hüften mit einem besonderen Stützband. Die Leggings sind ideal im Freien und bei täglichen und sportlichen Betätigungen geeignet: Unvergleichbarer Tragekomfort und zeitlose Eleganz sind garantiert. Dabei machen das antimikrobielle Bambusgarn, der Zwickel und die Wäscheflachnähte die Leggings außergewöhnlich weich und sorgen für ein angenehmes Tragegefühl und höchsten Tragekomfort. Abgerundet wird alles durch eine perfekte Atmungsaktivität und Wärmeregulierung, so dass die Haut sich immer frisch und trocken anfühlt.

51% Bambusviskose
36% Polyamid
13% Elasthan



**GRADUATED
compression**
15/21
mmHg
Ccl 1



Größen

- | | | | |
|----------|----------|-----------|----------|
| 1 | 2 | 3 | 4 |
| S | M | ML | L |

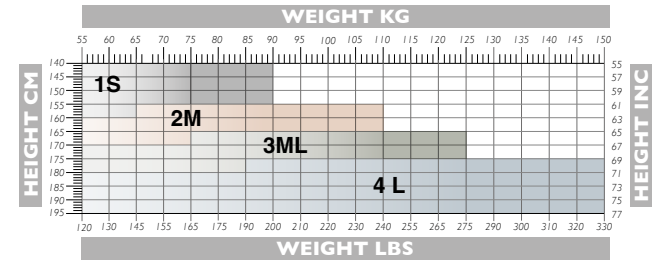

Farben



SM09
Nero

SM09 Nero



cod. 0547A5 *Free Legs Bands*

VORBEUGENDE LINIE / CURVY-LINIE

Elastische Antireibungsbänder mit Mikromassagewirkung zum Schutz der Oberschenkelinnenseite. Sie beugen die Hautrötung und die lästigen, durch wiederholte Reibung der Oberschenkel verursachten Reizungen vor. Durch das besondere Gewebe mit dreidimensionalen Wellen üben sie eine feine und wirkungsvolle Mikromassage der Haut aus, wobei sie die Oberschenkel anregen und modellieren. Versehen sind sie mit besonderen Abschlussrändern mit antiallergischem und halterlosem Silikongummiband, das insbesondere für Personen, die Allergien aufweisen, geeignet ist. Hergestellt aus bakterio statischem Garn mit Silberionen, das die Vermehrung von Bakterien verhindert und das Entstehen von unangenehmen Gerüchen vermeidet, wobei die Haut auch nach längerem Tragen frisch und ausgeruht bleibt. Ideal zum Tragen unter Röcken und Kleidung während der Sommerzeit.

Zum Patent für den elastischen Abschlussrand angemeldet

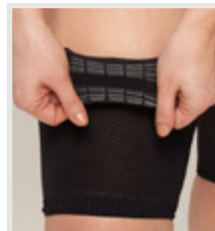
82% Polyamid
18% Elastan

Größen

1 2 3 4 5
S M ML L XL

	S	M	ML	L	XL	CIRCUFERENCES CM
c G	45-54	55-63	64-72	73-81	82-90	

Farben

SM22
ChampagneX014
NaturSM09
Nero

SM09 Nero



8 500496 060024

cod. 055170
Curvy 70 opaque

VORBEUGENDE LINIE / CURVY-LINIE

geschlossene Fußspitze



SOLIDEA®

Strumpfhose 70 den mit besonders elastischem Höschenteil, welches mit hervorragendem Komfort und perfektem Sitz die Hüften umarmt und sich so bis zu zwei Größen über Ihrem Idealgewicht an die weichen Formen vollkommen anpasst. Das spezielle Bündchen schneidet weder ein noch zeichnet es sich unter der Kleidung ab. Das elegant-blickdichte Maschenbild mit einer abgestuften Kompression (12/15 mmHg) verbessert die Durchblutung und entlastet die Beine. Das mit einem speziellen Mineralzusatz ausgerüstete Infrarotstrahlengarn wandelt die natürliche Wärmeenergie des Körpers in FIR-Infrarotstrahlen um und sorgt so für eine angenehme Wärmeregulation. Um die gewünschte Entlastung der Beine zu erreichen, empfehlen wir die Strumpfhose mindestens 8 Stunden täglich zu tragen. Ebenso überzeugt die Strumpfhose durch eine antimikrobielle Ausrüstung, einen hygienischen Baumwollzwickel, glatte Nahte und eine Antistress-Fußsohle.

Zum Patent für den elastischen Abschlussrand angemeldet

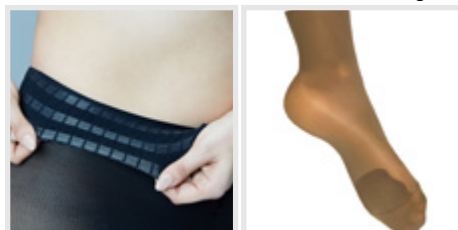

GRADUATED
compression
12/15
mmHg
Class A

THERAPEUTIC
FIR
TECHNOLOGY

78% Polyamid
20% Elastan
2% Baumwolle



Größen



1 S-XL 2 M-XL 3 ML-XL 4 L-XL

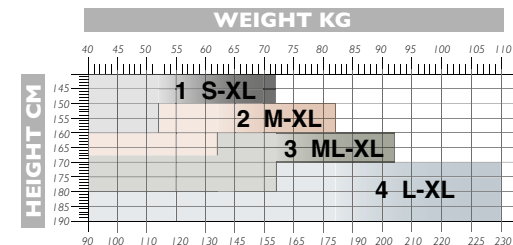

Farben



SM06 Moka SM09 Nero X030 Blu Navy X031 Mosto

SM09 Nero



cod. 054970
Curvy 70 sheer

VORBEUGENDE LINIE / CURVY-LINIE

geschlossene Fußspitze

Strumpfhose 70 den mit besonders elastischem Höschentail, welches mit hervorragendem Komfort und perfektem Sitz die Hüften umarmt und sich so bis zu zwei Größen über Ihrem Idealgewicht an die weichen Formen vollkommen anpasst. Das spezielle Bündchen schneidet weder ein noch zeichnet es sich unter der Kleidung ab. Das transparent-elegante Maschenbild mit einer abgestuften Kompression (12/15 mmHg) verbessert die Durchblutung und entlastet die Beine für eine perfekte Prävention der venösen Insuffizienz. Ebenso überzeugt die Strumpfhose durch eine antimikrobielle Ausrüstung, einen hygienischen Baumwollwickel, glatte Nahte und eine Antistress-Fußsohle.

Zum Patent für den elastischen Abschlussrand angemeldet

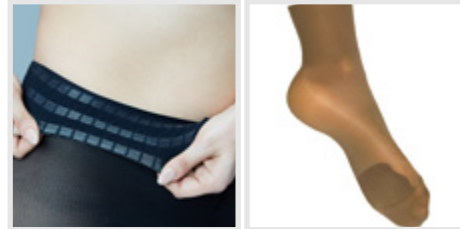

GRADUATED
compression
12/15
mmHg
Class A

78% Polyamid
20% Elastan
2% Baumwolle



SOLIDEA®

**Größen**

1 S-XL 2 M-XL 3 ML-XL 4 L-XL

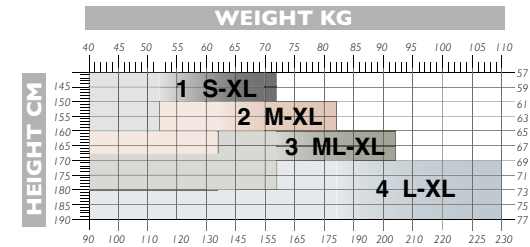
**Farben**

SM24 Camel SM29 Glacé SM43 Sunny SM16 Visone SM09 Nero X030 Blu Navy



cod. 0549A4
Curvy 140 sheer

VORBEUGENDE LINIE / CURVY-LINIE

geschlossene Fußspitze



Strumpfhose 140 den mit besonders elastischem Höschenteil, welches mit hervorragendem Komfort und perfektem Sitz die Hüften umarmt und sich so bis zu zwei Größen über Ihrem Idealgewicht an die weichen Formen vollkommen anpasst. Das spezielle Bündchen schneidet weder ein noch zeichnet es sich unter der Kleidung ab. Das transparent-elegante Maschenbild mit einer abgestuften Kompression (18/21 mmHg) verbessert die Durchblutung und entlastet die Beine für eine perfekte Prävention der venösen Insuffizienz. Ebenso überzeugt die Strumpfhose durch eine antimikrobielle Ausrüstung, einen hygienischen Baumwollzwicker, glatte Nahte und eine Antistress-Fußsohle.

Zum Patent für den elastischen Abschlussrand angemeldet

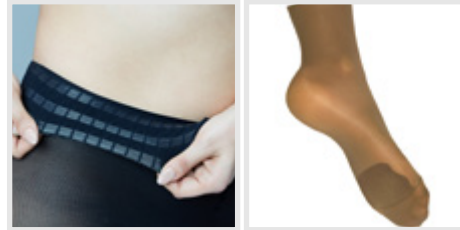

GRADUATED
compression
18/21
 mmHg
Cel 1

78% Polyamid
 20% Elastan
 2% Baumwolle



Größen



1 S-XL 2 M-XL 3 ML-XL 4 L-XL

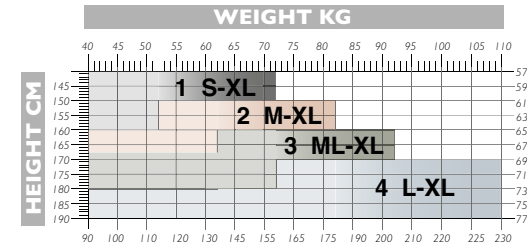

Farben



SM38 Cipria SM24 Camel SM29 Glacè SM09 Nero

SM09 Nero





cod. 0551A4
Curvy 140 opaque

VORBEUGENDE LINIE / CURVY-LINIE

geschlossene Fußspitze

Strumpfhose 140 den mit besonders elastischem Höschenteil, das die Hüften umarmt und sich an die weichen Formen vollkommen angleicht mit hervorragendem Komfort und perfektem Sitz, der sich bis zu zwei Größen über ihrem Idealgewicht anpasst. Der Gürtel in der Taille ist nicht zu eng und zeichnet nicht ab, dank eines speziellen Gummibands, das hervorragend an Ihrem Körper aufliegt, ohne Allergien zu verursachen. Strumpfhose mit abgestufter Kompression 18/21 mmHg, blickdicht und elegant mit glattem Maschenbild, verbessert die Durchblutung und entlastet die Beine für eine korrekte Prävention der venösen Insuffizienz. Das Infrarotstrahlengarn enthält einen Mineralzusatz, der angeregt durch die natürliche Wärmeenergie des Körpers sie in FIR-Infrarotstrahlen umwandelt und an das Hautgewebe mit angenehmem Wärmeregulierungseffekt zurückgibt. Zusammen mit der abgestuften Kompression hilft diese Wirkung zur Reduzierung von Cellulite und verbessert die Durchblutung. Es wird empfohlen, diese Strumpfhose täglich wenigstens 8 Stunden lang pro Tag zu tragen, um die ästhetischen Effekte dieses Garns zu erhalten. Hygienischer Baumwollzwikel, glatte Naht und Antistress-Fußsohle. Mit antimikrobieller Ausrüstung.

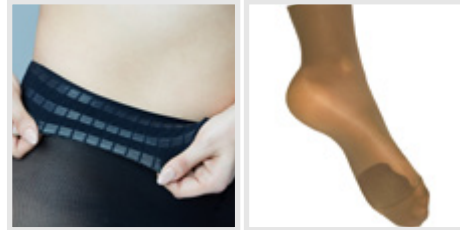
Zum Patent für den elastischen Abschlussrand angemeldet



GRADUATED
compression
18/21
mmHg
Cel 1

78% Polyamid
20% Elastan
2% Baumwolle

**Größen**

1 S-XL 2 M-XL 3 ML-XL 4 L-XL

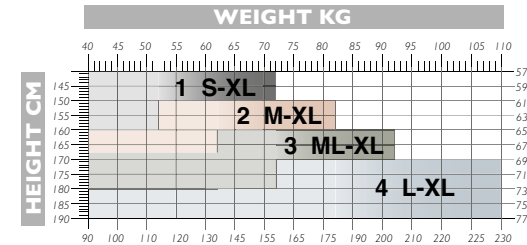
**Farben**

SM06 Moka SM09 Nero X030 Blu Navy



cod. 036470
Personality 70 sheer

VORBEUGENDE LINIE / CURVY-LINIE

geschlossene Fußspitze



Feinstrumpfhose für die stärkere Frau, 70 den, transparent und elegant, schafft unvergleichlichen Komfort und Wohlbefinden. Speziell für Übergrößen entwickelt. Die einfache Größenwahl nach Körperlänge garantiert einen perfekten Sitz. Das anatomisch geformte, stützende Miederhöschen passt sich dem Körper angenehm an. Mit abgestufter Kompression zur Vorbeugung und unterstützender Behandlung venöser Stauungen und den damit verbundenen Problemen. Schafft den Beinen Erleichterung und gibt von morgens bis abends ein Gefühl der Leichtigkeit. Anti-Stress-Fußsohlenteil mit jeder Art von Schuhen unsichtbar - für eine weiche Auflage des Mittelfußes. Mit Flachnähten und Mit antimikrobieller Ausrüstung.

80% Polyamid
 20% Elastan



**GRADUATED
 compression**
12/15
 mmHg
Class A



Größen



1XXL 2XXL 3XXL 4XXL

Wählen Sie Ihre Größe nur nach der Körpergröße aus.

Taglia - Size	Altezza - Height cm	Altezza - Height in
1 XXL	145 - 160	4'75 - 5'25
2 XXL	160 - 170	5'25 - 5'60
3 XXL	170 - 180	5'60 - 5'90
4 XXL	175 - 195	5'75 - 6'40

Farben



SM01 Sabbia SM24 Camel SM16 Visone SM29 Glacé SM09 Nero

SM09 Nero



cod. 0364A4 *Personality 140 sheer*

VORBEUGENDE LINIE / CURVY-LINIE

geschlossene Fußspitze

Feinstrumpfhose für die stärkere Frau, 140 den, hochtransparent und elegant, schafft unvergleichlichen Komfort und Wohlbefinden. Speziell für Übergrößen entwickelt. Die einfache Größenwahl nach Körperlänge garantiert einen perfekten Sitz. Das anatomisch geformte, stützende Miederhöschen passt sich dem Körper angenehm an. Mit abgestufter Kompression zur unterstützenden Behandlung venöser Stauungen und den damit verbundenen Problemen. Schafft den Beinen Erleichterung und gibt von morgens bis abends ein Gefühl der Leichtigkeit. Anti-Stress-Fußsohlenteil mit jeder Art von Schuhen unsichtbar - für eine weiche Auflage des Mittelfußes. Mit Flachnähten und Mit antimikrobieller Ausrüstung.

80% Polyamid
20% Elastan

GRADUATED
compression
18/21
mmHg
CGI 1



Größen



1XXL 2XXL 3XXL 4XXL

Wählen Sie Ihre Größe nur nach der Körpergröße aus.

Taglia - Size	Altezza - Height cm	Altezza - Height in
1 XXL	145 - 160	4'75 - 5'25
2 XXL	160 - 170	5'25 - 5'60
3 XXL	170 - 180	5'60 - 5'90
4 XXL	175 - 195	5'75 - 6'40

Farben

SM24
CamelSM16
VisoneSM29
GlacèSM09
Nero

SMC9 Nero



8 500496 058816

cod. 053270

Wonderful Hips Shaper High Waist 70 opaque

VORBEUGENDE LINIE / MODELLIERENDE LINIE

geschlossene Fußspitze

Endlich eine modellierende Strumpfhose aus Infrarotstrahlengarn mit hohem Höschenteil bis unter die Brust und einem besonders gut anliegenden, nicht rollenden und antiallergischen Abschluss. Elastische Streifen im Höschchen unterstützen Körperhaltung, machen die Hüften schlanker, heben das Gesäß leicht an und modellieren so die Taille für eine perfekte Figur. Das elegant-blickdichte Maschenbild mit einer abgestuften Kompression (12/15 mmHg) verbessert die Durchblutung und entlastet die Beine. Das mit einem speziellen Mineralzusatz ausgerüstete Infrarotstrahlengarn wandelt die natürliche Wärmeenergie des Körpers in FIR-Infrarotstrahlen um und sorgt so für eine angenehme Wärmeregulation. Um die gewünschte Entlastung der Beine zu erreichen empfehlen wir die Strumpfhose mindestens 8 Stunden täglich zu tragen. Ebenso überzeugt die Strumpfhose durch eine antimikrobielle Ausrüstung, einen hygienischen Baumwollzwicken, glatte Nahte und eine Antistress-Fußsohle.

Zum Patent für den elastischen Abschlussrand angemeldet

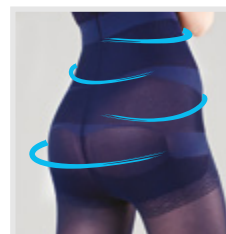

**GRADUATED
compression**
12/15
mmHg
Class A

78% Polyamid
20% Elastan
2% Baumwolle



Größen

1
S2
M3
ML4
L4XL
XL

Farben

SMC6
MokaX035
LandraSM09
NeroX030
Blu Navy

THERAPEUTIC
FIR
TECHNOLOGY

SM09 Nero



8 500496 056515

cod. 053170

Wonderful Hips Shaper High Waist 70 sheer

VORBEUGENDE LINIE / MODELLIERENDE LINIE

geschlossene Fußspitze

Endlich eine modellierende Strumpfhose mit hohem Höschenteil bis unter die Brust und einem besonders gut anliegenden, nicht rollenden und antiallergischen Abschluss. Elastische Streifen im Höschchen unterstützen Körperhaltung, machen die Hüften schlanker, heben das Gesäß leicht an und modellieren so die Taille für eine perfekte Figur. Das elegant-transparente Maschenbild mit einer abgestuften Kompression (12/15 mmHg) verbessert die Durchblutung und entlastet die Beine. Um die gewünschte Entlastung der Beine zu erreichen empfehlen wir die Strumpfhose mindestens 8 Stunden täglich zu tragen. Ebenso überzeugt die Strumpfhose durch eine antimikrobielle Ausrüstung, einen hygienischen Baumwollzwickel, glatte Nahte und eine Antistress-Fußsohle.

Zum Patent für den elastischen Abschlussrand angemeldet

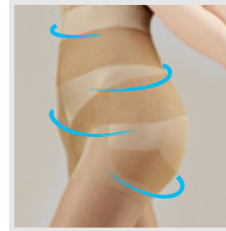

**GRADUATED
compression**
12/15
mmHg
Class A

78% Polyamid
20% Elastan
2% Baumwolle



SOLIDEA®



Größen

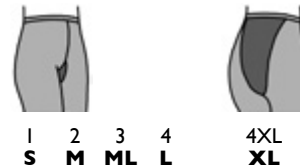

Farben

SM24
CamelSM29
GlacéSM09
NeroX030
Blu Navy

SM09 Nero



cod. 013130
Naomi 30 sheer

VORBEUGENDE LINIE / MODELLIERENDE LINIE

geschlossene Fußspitze



Strumpfhose 30 den transparent und glattgestrickt. Die Eleganz des Sliphöschens mit formender und modellierender Wirkung kombiniert sich mit der graduellen Kompression 8/11 mmHg für das Wohlbefinden der Beine. Eine weiche und anatomische Anti-Stress-Fußsohle, absolut unsichtbar beim Tragen, garantiert absoluten Komfort für den Fuß. Hygienischer Baumwollwickel und Wäschelechnaht. Mit antimikrobieller Ausrüstung.

78% Polyamid
20% Elastan
2% Baumwolle

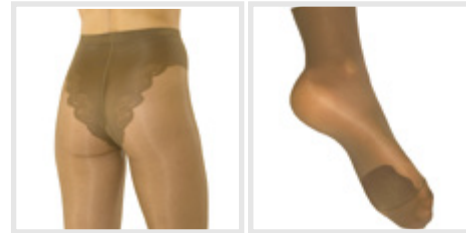

**GRADUATED
compression**
8/11
mmHg
Class A

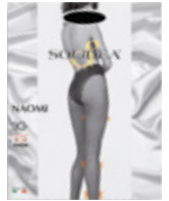

SOLIDEA®

Größen

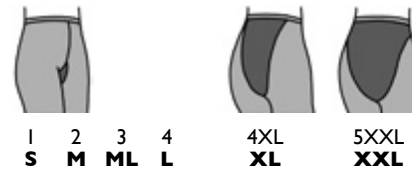

Farben

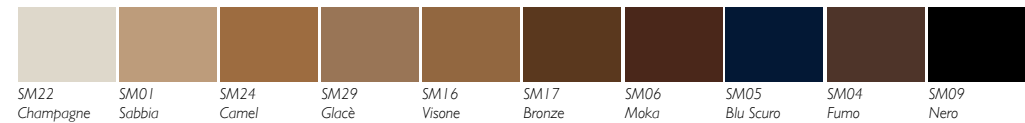



cod. 013170
Naomi 70 sheer

VORBEUGENDE LINIE / MODELLIERENDE LINIE

geschlossene Fußspitze



Die komfortable Strumpfhose 70 den betont durch das besonders glatte und transparente Gestrick Charme und Eleganz der Trägerin. Das erlesene Sliphöschen formt die Figur und modelliert die Bauchzone. Die graduelle Kompression 12/15 mmHg bietet Linderung für die Beine und hält sie den ganzen Tag frisch und erholt. Eine weiche und anatomische Anti-Stress-Fußsohle, absolut unsichtbar beim Tragen, garantiert absoluten Komfort für den Fuß. Hygienischer Baumwollzwickel und Wäschevlachnaht. Mit antimikrobieller Ausrüstung.

78% Polyamid
 20% Elastan
 2% Baumwolle



**GRADUATED
 compression**
12/15
 mmHg
Class A

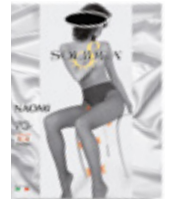

Größen

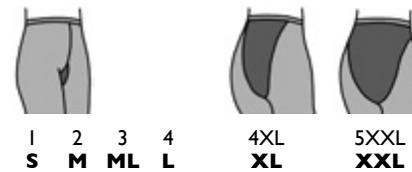

1 2 3 4 4XL 5XXL
S M ML L XL XXL

Farben



SM22 Champagne SM01 Sabbia SM24 Camel SM43 Sunny SM29 Glacé SM16 Visone SM17 Bronze SM06 Moka SM05 Blu Scuro SM42 Stone SM04 Fumo SM09 Nero



SM09 Nero



cod. 0131A0
Naomi 100 sheer

VORBEUGENDE LINIE / MODELLIERENDE LINIE

geschlossene Fußspitze



Neuartige Strumpfhose 100 den glattgestrickt. Der Charme eines erlesenen und modellierenden Höschens und die graduelle Kompression (15/18 mmHg) in einer Strumpfhose, die sie für ihre unbeschreibbare Empfindung von Wohlgefühl überraschen wird. Eine Liebkosung von fließender Seide auf den Beinen und eine weiche und anatomische Anti-Stress-Fußsohle, absolut unsichtbar beim Tragen, garantiert absoluten Komfort für den Fuß. Hygienischer Baumwollzwicker und Wäschevlacknaht. Mit antimikrobieller Ausrüstung.

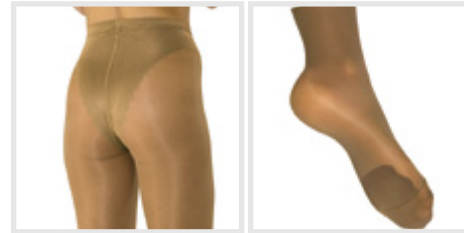

**GRADUATED
compression**
15/18
mmHg
Class 1L

78% Polyamid
20% Elastan
2% Baumwolle



SOLIDEA®

Größen

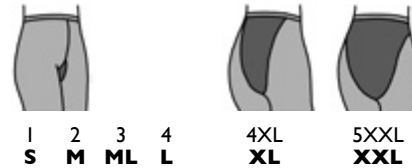

Farben





cod. 0131A4
Naomi 140 sheer

VORBEUGENDE LINIE / MODELLIERENDE LINIE

geschlossene Fußspitze

Neuartige Strumpfhose 140 den glattgestrickt, außerordentlich transparent, weich und komfortabel. Sie hebt Charme und Eleganz hervor und bietet eine wirksame Unterstützung für ermüdete und schwere Beine. Das verführerische Sliphöschen formt die Figur und modelliert die Bauchzone. Die graduelle Kompression 18/21 mmHg fördert die Blutzirkulation und vermeidet eine Verschlechterung der Veneninsuffizienz. Eine weiche und anatomische Anti-Stress-Fußsohle, völlig unsichtbar beim Tragen, garantiert absoluten Komfort für den Fuß. Hygienischer Baumwollzwickel und Wäscheeflachnaht. Mit antimikrobieller Ausrüstung.

78% Polyamid
20% Elastan
2% Baumwolle



**GRADUATED
compression**
18/21
mmHg
Cl 1



Größen

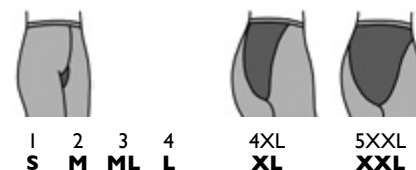

Farben

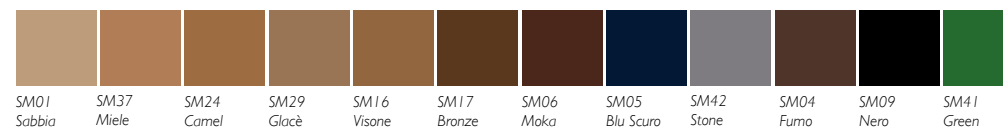



cod. 023030

Wonder Model 30 sheer

VORBEUGENDE LINIE / MODELLIERENDE LINIE

geschlossene Fußspitze



Strumpfhose 30 den glattgestrickt, transparent und elegant. Das anatomische high-tech Höschen formt die Figur, flacht die Bauchzone und modelliert die Hüften. Die graduelle Kompression 8/11 mmHg hebt das Wohlbefinden der Beine hervor und versichert eine wunderbare Eleganz. Hygienischer Baumwollzwickel und Wäschevlacknaht. Mit antimikrobieller Ausrüstung.

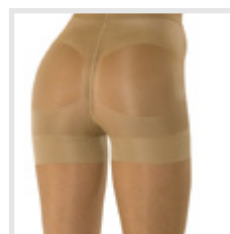

**GRADUATED
compression**
8/11
mmHg
Class A

78% Polyamid
20% Elastan
2% Baumwolle



SOLIDEA®

Größen

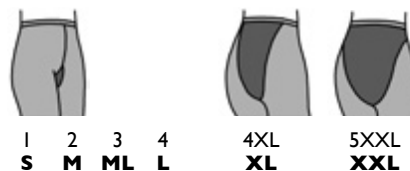

1 2 3 4 4XL 5XXL
S M ML L XL XXL

Farben



SM01 Sabbia SM24 Camel SM15 Paprika SM29 Glacé SM04 Fumo SM09 Nero

SM09 Nero



cod. 031770

Wonder Model 70 sheer

VORBEUGENDE LINIE / MODELLIERENDE LINIE

geschlossene Fußspitze

Strumpfhose 70 den glattgestrickt, transparent und elegant. Das anatomische high-tech Höschen formt die Figur; flacht die Bauchzone und modelliert die Hüften. Die graduelle Kompression 12/15 mmHg verbessert die Zirkulation und bietet Linderung für die Beine. Hygienischer Baumwollzwicker, Wäschelechtnaht und angenehme Anti-Stress-Fußsohle. Mit antimikrobieller Ausrüstung.



78% Polyamid
20% Elastan
2% Baumwolle



**GRADUATED
compression**
12/15
mmHg
Class A

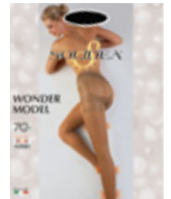

Größen

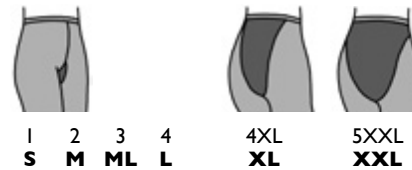

Farben

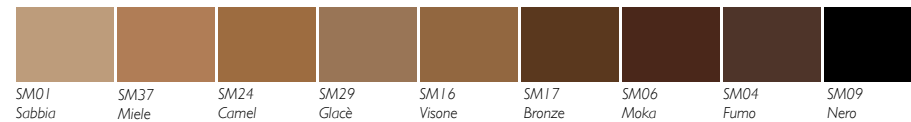



VORBEUGENDE LINIE / MODELLIERENDE LINIE

cod. 0313A4

Wonder Model 140 opaque

geschlossene Fußspitze



Strumpfhose 140 den blickdicht mit gradueller Kompression und bakterio-statischen Garnen realisiert. Das anatomische Höschen formt die Figur und modelliert die Bauchzone. Die graduelle Kompression 18/21 mmHg bietet Linderung für die Beine und hält sie den ganzen Tag frisch und erholt. Eine weiche und anatomische Anti-Stress-Fußsohle in Relief garantiert absoluten Komfort für den Fuß. Hygienischer Baumwollzwickel und Wäsche-flachnaht.

78% Polyamid
20% Elastan
2% Baumwolle



GRADUATED
compression
18/21
mmHg
Gel 1



SOLIDEA®

Größen



1 2 3 4 4XL 5XXL
S M ML L XL XXL

Farben



SM24 Camel X024 Rubino X034 Granata X021 Melanzana SMC6 Moka SMC5 Blu Scuro SMC4 Fumo SMC9 Nero



cod. 012730 *Magic 30 sheer*

VORBEUGENDE LINIE / MODELLIERENDE LINIE

geschlossene Fußspitze



Strumpfhose 30 den glattgestrickt, außerordentlich transparent, weich und komfortabel. Das dreidimensionale Profil im neuartigen und klinisch getestete Höschen erzeugt eine Mikromassage, beugt der Entstehung von Cellulite vor und lindert wirksam eine vorhandene Cellulite. Die graduelle Kompression 8/11 mmHg sorgt für Wohlbefinden und hebt Charme und Eleganz hervor: Hygienischer Baumwollzwickel und Wäschevlachnaht. Mit antimikrobieller Ausrüstung.

80% Polyamid
18% Elastan
2% Baumwolle

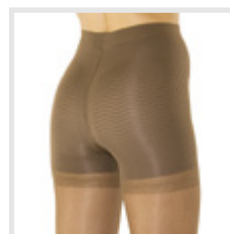

**MICROMASSAGE
MAGIC** by SOLIDEA

**GRADUATED
compression**
8/11
mmHg
Class A



Größen



1 2 3 4 4XL 5XXL
S M ML L XL XXL

Farben



SM01 Sabbia SM24 Camel SM09 Nero

SM09 Nero



cod. 012770
Magic 70sheer

VORBEUGENDE LINIE / MODELLIERENDE LINIE

geschlossene Fußspitze



Strumpfhose 70 den glattgestrickt, außerordentlich transparent, weich und komfortabel. Sie gewährleistet Wohlbefinden und hebt Charme und Eleganz hervor. Das neuartige, und klinisch getestete Höschen beugt vor und bekämpft wirksam die Cellulite mit der Mikromassage des dreidimensionalen Profils. Die graduelle Kompression 12/15 mmHg beugt vor und lindert Stauungsprobleme. Hygienischer Baumwollwickel und Wäschevlachnaht. Mit antimikrobieller Ausrüstung.

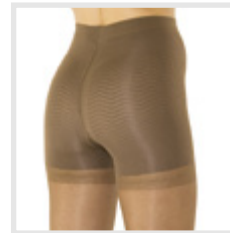

**MICROMASSAGE
MAGIC** by SOLIDEA

**GRADUATED
compression**
12/15
mmHg
Class A

80% Polyamid
18% Elastan
2% Baumwolle



SOLIDEA®

Größen



1

S

2

M

3

ML

4

L



4XL

XL



5XXL

XXL

Farben



SM01
Sabbia



SM24
Camel



SM29
Glacé



SM05
Blu Scuro



SM04
Fumo



SM09
Nero



cod. 0127A4 *Magic 140 sheer*

VORBEUGENDE LINIE / MODELLIERENDE LINIE

geschlossene Fußspitze



Strumpfhose 140 den glattgestrickt, außerordentlich transparent, weich und komfortabel. Sie hebt Charme und Eleganz hervor und bietet eine wirksame Unterstützung für ermüdete und schwere Beine. Das neuartige, und klinisch getestete Höschen beugt vor und bekämpft wirksam die Cellulite, mit der Mikromassage des dreidimensionalen Profils. Die graduelle Kompression 18/21 mmHg fördert die Blutzirkulation und vermeidet die Verschlechterung der Veneninsuffizienz. Hygienischer Baumwollzwickel und Wäscheflachnaht. Mit antimikrobieller Ausrüstung.



**MICROMASSAGE
MAGIC** BY SOLIDEA

**GRADUATED
compression**
18/21
mmHg
Ccl 1

80% Polyamid
18% Elastan
2% Baumwolle



Größen

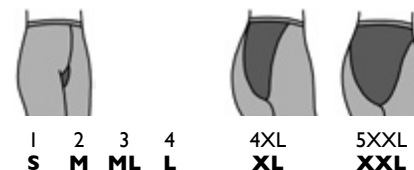

1 2 3 4
S M ML L

4XL 5XXL
XL XXL

Farben



SM01
Sabbia

SM24
Camel

SM29
Glacé

SM16
Visone

SM17
Bronze

SM06
Moka

SM05
Blu Scuro

SM04
Fumo

SM09
Nero

SMC9 Nero



cod. 012750 *Magic 50 opaque*

VORBEUGENDE LINIE / MODELLIERENDE LINIE

geschlossene Fußspitze



Einfach anders als die üblichen blickdichten Strumpfhosen. MICROMASSAGE MAGIC 50 den umhüllt das Bein mit der samtigen Weichheit der Mikrofaser und trägt bei, dieses in Form zu halten. Das neuartige, und klinisch getestete Höschen beugt vor und bekämpft wirksam die Cellulite mit der Mikromassage der dreidimensionalen Erhebung. Hygienischer Baumwollzwinkel und Wäschelechnaht. Mit antimikrobieller Ausrüstung.



**MICROMASSAGE
MAGIC** by SOLIDEA

80% Polyamid
18% Elastan
2% Baumwolle



SOLIDEA®

Größen



1 2 3 4 4XL
S M ML L XL

Farben



SMC6 Moka SMC4 Fumo SMC9 Nero

SMC9 Nero



cod. 050470 *Night Wellness 70* opaque

VORBEUGENDE LINIE / MODELLIERENDE LINIE

offene Fußspitze



Strümpfe mit abgestufter Kompression 12/15 mmHg mit Infrarotstrahlen, speziell für das Tragen während der Nacht entwickelt. Halteloser Abschlussrand mit Silikon-Elastik der neuesten Generation, welche im Vergleich zu herkömmlichen Silikon sehr viel besser verträglich ist. Die abgestufte Kompression verstärkt die natürliche Verringerung des Beinumfangs während des Schlafs. Hergestellt aus Garn mit Mineralzusatz, der angeregt durch die natürliche Wärmeenergie des Körpers sie in FIR-Infrarotstrahlen umwandelt und an das Hautgewebe mit angenehmem Wärmeregulierungseffekt zurückgibt. Zusammen mit der abgestuften Kompression trägt diese Wirkung zur Straffung der Haut bei. Sie verleiht Ihr Glanz und Geschmeidigkeit. Mit antimikrobiischer Behandlung ausgerüstet. Durch regelmäßiges Tragen dieser aparten Strümpfe stehen Sie morgens in Topform und mit schlankeren Beinen auf.

Zum Patent für den elastischen Abschlussrand angemeldet



GRADUATED
compression
12/15
mmHg
Class A

80% Polyamid
18% Elastan
2% Baumwolle



Größen

1 2 3 4 4
S M ML L XL

Farben



W032
Rosa

SMC9
Nero



SMC9 Nero



cod. 079970

Red Wellness 70 opaque

VORBEUGENDE LINIE / MODELLIERENDE LINIE

geschlossene Fußspitze

Feinstrumpfhose 70 den, blickdicht, aus samtweicher Mikrofaser; mit abgestufter Kompression 12/15 mmHg, die den Venenrückfluss begünstigt und Veneninsuffizienz vorbeugt. Hergestellt mit Garn mit Mineralzusatz, der angeregt durch die natürliche Wärmeenergie des Körpers sie in Infrarotstrahlen (FIR-Far Infrared Rays) umwandelt und an das Hautgewebe mit angenehmem Wärmeregulierungseffekt zurückgibt. Zusammen mit der abgestuften Kompression hilft dieser Effekt, Cellulite zu reduzieren und die Hautdurchblutung zu verbessern. Mit antimikrobieller Ausrüstung. Um die ästhetischen Wirkungen dieses Garns voll auszunützen, sollte Red Wellness 70 den täglich mindestens 8 Stunden pro Tag getragen werden.

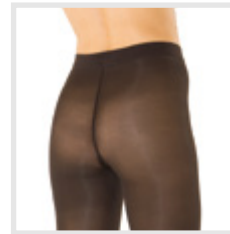

GRADUATED
compression
12/15
mmHg
Class A

THERAPEUTIC
FIR
TECHNOLOGY

78% Polyamid
20% Elastan
2% Baumwolle



Größen

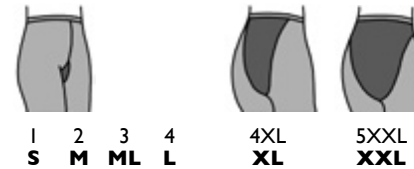

Farben

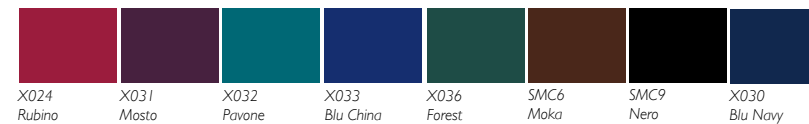

SMC9 Nero



SOLIDEA®

cod. 0799A4

Red Wellness 140 opaque

VORBEUGENDE LINIE / MODELLIERENDE LINIE

geschlossene Fußspitze

Feinstrumpfhose 140 den, blickdicht, aus samtweicher Mikrofaser; mit abgestufter Kompression 18/21 mmHg, die den Venenrückfluss bei Veneninsuffizienz erleichtert. Hergestellt mit Garn mit Mineralzusatz, der angeregt durch die natürliche Wärmeenergie des Körpers sie in Infrarotstrahlen (FIR-Far Infrared Rays) umwandelt und an das Hautgewebe mit angenehmem Wärmeregulierungseffekt zurückgibt. Zusammen mit der abgestuften Kompression hilft dieser Effekt, Cellulite zu reduzieren und die Hautdurchblutung zu verbessern. Mit antimikrobieller Ausrüstung. Um die ästhetischen Wirkungen dieses Garns voll auszunützen, sollte Red Wellness 140 den täglich mindestens 8 Stunden pro Tag getragen werden.

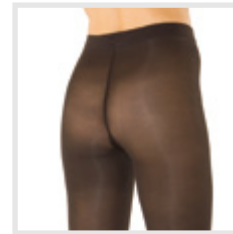

GRADUATED
compression
18/21
mmHg
Ccl 1

78% Polyamid
20% Elastan
2% Baumwolle



THERAPEUTIC
FIR
TECHNOLOGY

Größen



1 2 3 4
S M ML L 4XL 5XXL
XL XXL

Farben



X031 Mosto
X032 Pavone
SMC6 Moka
SMC9 Nero
X030 Blu Navy

SMC9 Nero



cod. 048570

Red Wellness 70 leggings

VORBEUGENDE LINIE / MODELLIERENDE LINIE

Leggings 70 den, blickdicht, aus samtweicher Mikrofaser, mit weichem Knöchel Stretchband, mit abgestufter Kompression 12/15 mmHg, die den Venenrückfluss begünstigt und Veneninsuffizienz vorbeugt. Hergestellt mit Garn mit Mineralzusatz, der angeregt durch die natürliche Wärmeenergie des Körpers sie in Infrarotstrahlen (FIR-Far Infrared Rays) umwandelt und an das Hautgewebe mit angenehmem Wärmeregulierungseffekt zurückgibt. Zusammen mit der abgestuften Kompression hilft dieser Effekt, Cellulite zu reduzieren und die Hautdurchblutung zu verbessern. Mit antimikrobieller Ausrüstung. Um die ästhetischen Wirkungen dieses Garns voll auszunützen, sollte Red Wellness 70 leggings täglich mindestens 8 Stunden pro Tag getragen werden.

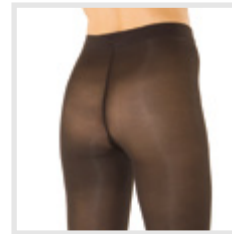

**GRADUATED
compression**
12/15
mmHg
Class A

78% Polyamid
20% Elastan
2% Baumwolle



**THERAPEUTIC
FIR
TECHNOLOGY**

Größen

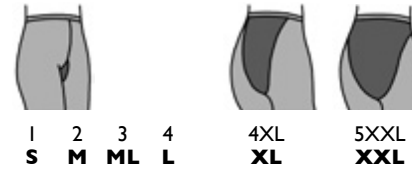

Farben



SM09 Nero



cod. 060470

Essentia Bamboo Gladys

VORBEUGENDE LINIE / KLASSISCHE STRUMPFHOSEN

geschlossene Fußspitze

Superweiche, blickdichte Strumpfhose aus hochwertigem Bambusgarn, mit bequemer Passform und einer abgestuften Kompression von 15/21 mmHg. Das Medizinprodukt ist zur Unterstützung der Behandlung und Linderung der Beschwerden bei Störungen des venösen und lymphatischen Rückflusses vorgesehen. Es dient auch der Prophylaxe von venösen und lymphatischen Stauungen (z.B. venöses Ödem, Lymphödem) und es unterstützt bei der Vorbeugung von Krampfadern. Das Bambusgarn ist so weich wie eine warme Umarmung und hat einen angenehmen, atmungsaktiven und wärmeregulierenden Effekt, und infolgedessen bleibt die Haut trocken. Mit weichem Gummiband, der die Taille nicht abzeichnet. Flachnaht, Ferse und unsichtbare, gekettelte Spitze. Mit antimikrobieller Ausrüstung.



GRADUATED
compression
15/21
mmHg
Class A

Größen

1 S 2 M 3 ML 4 L 5 XL

Farben

SM09
Nero

74% Bamboo Viscose
18% Polyamide
8% Elastane

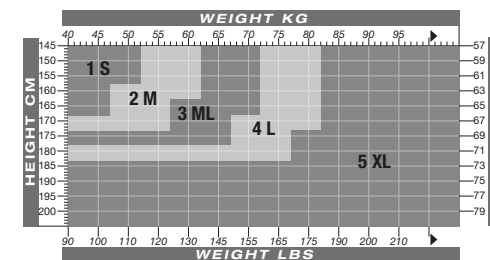
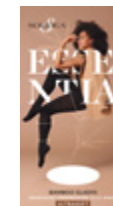

SM09 Nero



cod. 0605A0

Essentia Merino Jasmine

VORBEUGENDE LINIE / KLASSISCHE STRUMPFHOSEN

geschlossene Fußspitze

Blickdichte, besonders elegante Strumpfhose aus hochwertigem Merinowollgarn, mit bequemer Passform und abgestufter Kompression von 13/18 mmHg. Das Medizinprodukt ist zur Unterstützung der Behandlung und Linderung der Beschwerden bei Störungen des venösen und lymphatischen Rückflusses vorgesehen. Es dient auch der Prophylaxe von venösen und lymphatischen Stauungen (z.B. venöses Ödem, Lymphödem) und es unterstützt bei der Vorbeugung von Krampfadern. Das Garn aus Merinowolle nimmt die vom Körper erzeugte Feuchtigkeit auf, drückt sie nach außen und behält die Haut trocken mit einem wärmeregulierenden Effekt. Die Innenseite der Strumpfhose ist aus samtiger Mikrofaser und eignet sich auch für die Personen, die keine Wolle auf der Haut ertragen können. Mit weichem Gummiband, der die Taille nicht abzeichnet. Flachnaht, Ferse und unsichtbare, gekettelte Spitze. Mit antimikrobieller Ausrüstung.

62% Lana merino
28% Polyamide
10% Elastan



GRADUATED
compression
13/18
mmHg
Class A



Größen

1 2 3 4 5
S M ML L XL

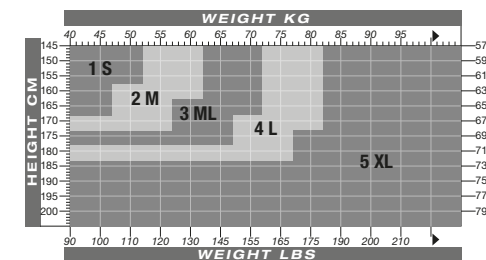

Farben



X030
Blu Navy

SM09
Nero

SOLIDEA®





cod. 023470 *Selene 70 opaque*

VORBEUGENDE LINIE / KLASSISCHE STRUMPFHOSEN

geschlossene Fußspitze



Die blickdichte Strumpfhose 70 den mit gradueller Kompression (12/15 mmHg) ist besonders weich und komfortabel. Die formende und entlastende Strumpfhose sorgt für Wohlbefinden und gibt der Trägerin eine unwiderstehliche Eleganz. Eine weiche Anti-Stress-Fußsohle garantiert absoluten Komfort für den Fuß. Hygienischer Baumwollwickel und Wäschevlachnaht. Anregende, regenerierende Wirkung durch Behandlung mit Aloe Vera.

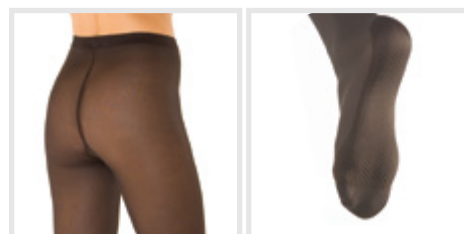

**GRADUATED
compression**
12/15
mmHg
Class A

**ALOE VERA
TREATMENT**

78% Polyamid
20% Elastan
2% Baumwolle



Größen



1 2 3 4 4XL 5XXL
S M ML L XL XXL

Farben



X034 Granata SMC2 Bordeaux SMC6 Moka SMC5 Blu Scuro SMC4 Fumo SMC9 Nero

SM09 Nero



cod. 016930
Venere 30 sheer

VORBEUGENDE LINIE / KLASSISCHE STRUMPFHOSEN

geschlossene Fußspitze



Strumpfhose 30 den, glattgestrickt, mit unverstärktem Höschen. Die besondere Eleganz einer weichen und transparenten Strumpfhose verbindet sich mit dem Wohlbefinden der graduellen Kompression 8/11 mmHg. Mit weichem Bündchen, um die Taille nicht abzuzeichnen, hygienischem Baumwollzwickel und Wäschevlachnaht. Mit antimikrobieller Ausrüstung.

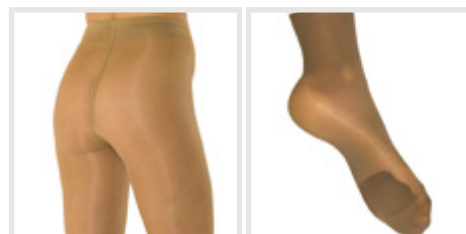

**GRADUATED
compression**
8/11
mmHg
Class A

78% Polyamid
20% Elastan
2% Baumwolle



SOLIDEA®

Größen



1 2 3 4 4XL 5XXL
S M ML L XL XXL

Farben



SM01 Sabbia SM37 Miele SM24 Camel SM29 Glacè SM16 Visone SM17 Bronze SM06 Moka SM05 Blu Scuro SM04 Fumo SM09 Nero

SM09 Nero



cod. 016970
Venere 70 sheer

VORBEUGENDE LINIE / KLASSISCHE STRUMPFHOSEN

geschlossene Fußspitze



Strumpfhose 70 den, glattgestrickt, mit verstärktem Höschen. Sie sorgt für Wohlbefinden, hebt Charme und Eleganz hervor. Die graduelle Kompression 12/15 mmHg bietet Linderung für die Beine und beugt Venenstauungen vor. Mit weichem, um die Taille nicht abzeichnenden Bündchen, hygienischem Baumwollwickel und Wäschelechnaht. Mit antimikrobieller Ausrüstung.

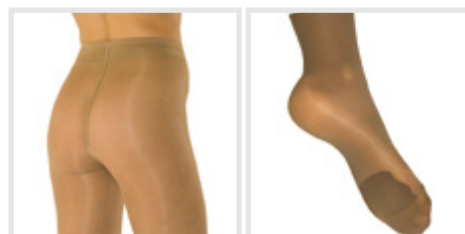

**GRADUATED
compression**
12/15
mmHg
Class A

78% Polyamid
20% Elastan
2% Baumwolle



SOLIDEA®

Größen

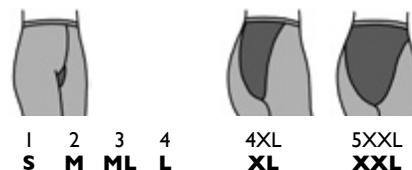

1 2 3 4 4XL 5XXL
S M ML L XL XXL

Farben



SM00 Bianco SM22 Champagne SM01 Sabbia SM24 Camel SM29 Glacè SM16 Visone SM17 Bronze SM06 Moka SM05 Blu Scuro SM04 Fumo SM09 Nero SM41 Green X024 Rubino

SM09 Nero



cod. 0169A0
Venere 100 sheer

VORBEUGENDE LINIE / KLASSISCHE STRUMPFHOSEN

geschlossene Fußspitze

Strumpfhose 100 den, glattgestrickt, mit unverstärktem Höschen. Sie schenkt den Beinen Wohlbefinden und hebt Charme und Eleganz hervor. Die graduelle Kompression 15/18 mmHg beugt Blutstauungen vor und bietet Linderung für die Beine. Elastisches, die Taille nicht abzeichnendes Bündchen und weiche Anti-Stress-Fußsohle. Hygienischer Baumwollzwickel und Wäschevlachnaht. Mit antimikrobieller Ausrüstung.

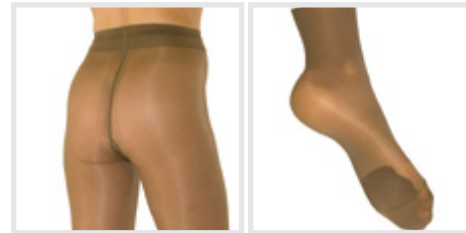

**GRADUATED
compression**
15/18
mmHg
Class 1L

78% Polyamid
20% Elastan
2% Baumwolle

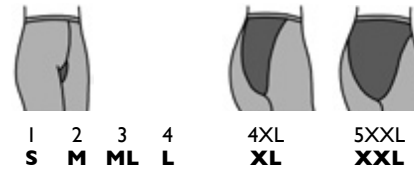
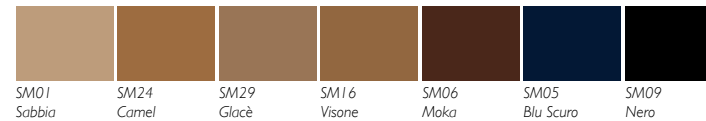
**Größen****Farben**

SM09 Nero



cod. 0169A4
Venere 140 sheer

VORBEUGENDE LINIE / KLASSISCHE STRUMPFHOSEN

geschlossene Fußspitze



Strumpfhose 140 den, glattgestrickt, mit unverstärktem Höschen. Außerordentlich transparent, weich und komfortabel. Sie hebt Charme und Eleganz hervor und bietet eine wirksame Unterstützung für ermüdete und schwere Beine. Die graduelle Kompression 18/21 mmHg fördert die Blutzirkulation und vermeidet eine Verschlechterung der Veneninsuffizienz. Elastisches, die Taille nicht abzeichnendes Bündchen und weiche Anti-Stress-Fußsohle. Hygienischer Baumwollwickel und Wäschevlachnaht. Mit antimikrobieller Ausrüstung.

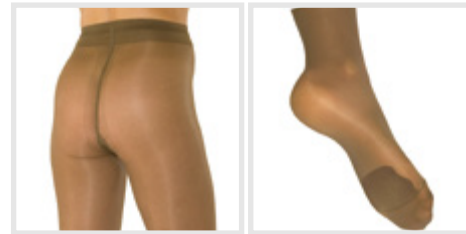

**GRADUATED
compression**
18/21
mmHg
Cl 1

78% Polyamid
20% Elastan
2% Baumwolle



SOLIDEA®

Größen

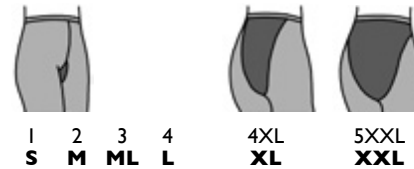

Farben

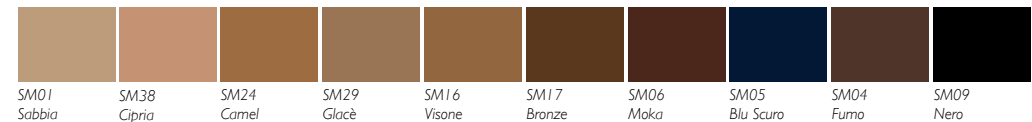

SM09 Nero



cod. 048070
Venere 70 Open toe

VORBEUGENDE LINIE / KLASSISCHE STRUMPFHOSEN

offene Fußspitze

Stützstrumpfhose 70 den mit offener Spitze, ideal für den Sommer. Die offene Fußspitze, mit ihrer innovativen Technologie, garantiert perfekte Passform und optimalen Sitz, sie verschafft Füßen und Beinen in den warmen Monaten frische und angenehmes Wohlbefinden. Dies macht sich durch einen größeren Tragekomfort bemerkbar. Diese Strumpfhose eignet sich besonders bei einer erhöhten Sensibilität oder Verformung der Zehen. Die Zehenstegstruktur beugt der Bildung des Hallux valgus vor. Die abgestufte Kompression 12/15 mmHg entlastet die Beine und beugt Venenproblemen vor. Schöner, weicher die Taille nicht einengender Gummiband sowie ein Hygienezwickel aus Baumwolle. Mit antimikrobieller Ausrüstung.



**GRADUATED
compression**
12/15
mmHg
Class A

78% Polyamid
20% Elastan
2% Baumwolle

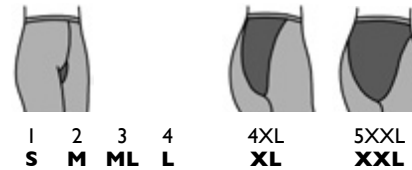
**Größen****Farben**



cod. 0480A4 Venere 140 Open toe

VORBEUGENDE LINIE / KLASSISCHE STRUMPFHOSEN

offene Fußspitze



Stützstrumpfhose 140 den mit offener Spitze, ideal für den Sommer. Die offene Fußspitze, mit ihrer innovativen Technologie, garantiert perfekte Passform und optimalen Sitz, sie verschafft Füßen und Beinen in den warmen Monaten frische und angenehmes Wohlbefinden. Dies macht sich durch einen größeren Tragekomfort bemerkbar. Diese Strumpfhose eignet sich besonders bei einer erhöhten Sensibilität oder Verformung der Zehen. Die Zehenstegstruktur beugt der Bildung des Hallux valgus vor. Die abgestufte Kompression 18/21 mmHg entlastet die Beine und beugt Venenproblemen vor. Schöner, weicher die Taille nicht einengender Gummibund sowie ein Hygienezwickel aus Baumwolle. Mit antimikrobieller Ausrüstung.

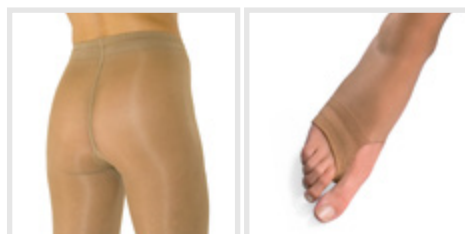

GRADUATED
compression
18/21
mmHg
Ccl 1

78% Polyamid
20% Elastan
2% Baumwolle



SOLIDEA®

Größen

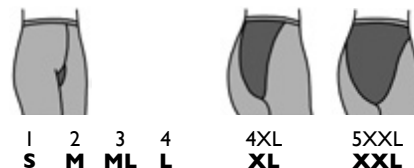

Farben

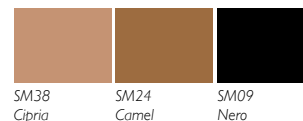

SM09 Nero



cod. 034330 *Vanity 30 sheer*

VORBEUGENDE LINIE / HÜFTSTRUMPFHOSEN

geschlossene Fußspitze

Hochtransparente Stütz-Hüftstrumpfhose 30 den, seidig weich, bequem, mit abgestufter Kompression 8/11 mmHg. Die anatomisch geformte Antistress-Fußsohle bietet dem Fuß eine sehr sanfte, massierende Auflagebasis. Hygienischer Baumwollzwickel und Wäschevlachnaht. Mit antimikrobieller Ausrüstung.

78% Polyamid
20% Elastan
2% Baumwolle



**GRADUATED
compression**
8/11
mmHg
Class A



Größen



1 2 3 4
S M ML L

Farben



SM01 Sabbia
SM24 Camel
SM29 Glacè
SM09 Nero

SM09 Nero



cod. 034370
Vanity 70sheer

VORBEUGENDE LINIE / HÜFTSTRUMPFHOSEN

geschlossene Fußspitze



Außergewöhnliche, transparente Hüftstrumpfhose 70 den. Der Reiz eines raffinierten Miederhöschens mit niedriger Taille und die vorbeugende Wirkung der graduellen Kompression (12/15 mmHg) in einer Feinstrumpfhose, die durch Eleganz und das Gefühl unbeschreiblichen Wohlbefindens besticht. Eine weiche, anatomisch geformte Fußsohle bietet eine angenehme Stütze für den Mittelfuß. Hygienischer Baumwollzwickel und Wäschevlachnaht. Mit antimikrobieller Ausrüstung.

78% Polyamid
20% Elastan
2% Baumwolle



**GRADUATED
compression**
12/15
mmHg
Class A



SOLIDEA®

Größen



1 2 3 4
S M ML L

Farben



SM01 Sabbia SM24 Camel SM29 Glacé SM17 Bronze SM06 Moka SM05 Blu Scuro SM04 Fumo SM09 Nero

SMC9 Nero



cod. 034770
Vanity 70 opaque

VORBEUGENDE LINIE / HÜFTSTRUMPFHOSEN

geschlossene Fußspitze

Blickdichte Stütz-Hüftstrumpfhose 70 den, mit abgestufter Kompression 12/15 mmHg. Der modische hüfthohe Bund sitzt bequem. Die Stütz-Hüftstrumpfhose ist ideal zur Vorbeugung von Venenrückstauproblemen. Für gesunde, formschöne Beine. Die anatomisch geformte Antistress-Fußsohle garantiert Tragekomfort und Wohlbefinden des Fußes. Hygienischer Baumwollwickel und Wäschelechtnaht. Mit antimikrobieller Ausrüstung.



78% Polyamid
20% Elastan
2% Baumwolle



SOLIDEA®

Größen



1 2 3 4
S M ML L

Farben



X034
Granata

SMC5
Blu Scuro

SMC6
Moka

SMC9
Nero

SIM09 Nero



cod. 061170 *Trilogy 70 Lace*

VORBEUGENDE LINIE / FASHION-STRUMPFHOSEN

geschlossene Fußspitze

70 den Strumpfhosen mit einer abgestufter Kompression von 10/15 mmHg und einem besonderen, senkrechten Wellenmuster. Das Medizinprodukt ist zur Unterstützung der Behandlung und Linderung der Beschwerden bei Störungen des venösen und lymphatischen Rückflusses vorgesehen. Es dient auch der Prophylaxe von venösen und lymphatischen Stauungen (z.B. venöses Ödem, Lymphödem) und es unterstützt bei der Vorbeugung von Krampfadern. Der Taillenbund ist nicht zu eng und zeichnet nicht ab, dank eines speziellen, elastischen Bands, das hervorragend an Ihrem Körper aufliegt, ohne Allergien zu verursachen. Eine besondere Art, sich um die Gesundheit Ihrer Beine zu kümmern und immer auf die Modetrends zu achten. Mit antimikrobieller Ausrüstung.

78% Polyamid
20% Elastan
2% Baumwolle

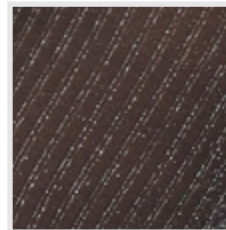

**GRADUATED
compression**
10/15
mmHg
Class A



Größen



1
S

2
M

3
ML

4
L



4XL
XL

Farben



SM09
Nero



X030
Blu Navy

SM09 Nero



cod. 057670 *Minerva Glitter*

VORBEUGENDE LINIE / FASHION-STRUMPFHOSEN

geschlossene Fußspitze

70 den Strumpfhose mit 12/15 mmHg abgestufter Kompression und kostbarem Rippenstrickmuster: Der Medizinprodukt ist zur Behandlung und Linderung des venösen und lymphatischen Rückflusses vorgesehen, um eine oder mehrere Kreislaufstörungen (Ödem, DVT, Krampfadern, Lymphödem) vorzubeugen. Mit ihrem luxuriösen Glitzereffekt und unvergleichbarem Eleganz unterstreicht sie Sinnlichkeit und Charme. Mit antimikrobieller Ausstattung.

78% Polyamide
20% Elastane
2% Cotton



**GRADUATED
compression**
12/15
mmHg
Class A



Größen



1 2 3 4
S M ML L

4XL
XL

Farben



SM09
Nero

SM09 Nero



cod. 056870 *Aphrodite 70*

VORBEUGENDE LINIE / FASHION-STRUMPFHOSEN

geschlossene Fußspitze

Stützstrumpfhose 70 den mit abgestufter Kompression 12/15 mmHg und kostbarem Rautenmuster. Mit ihrem luxuriösen Glitzereffekt unterstreicht sie Sinnlichkeit und Charme für Beine, die immer im Vordergrund stehen. Sie eignet sich für Abendlooks und beeindruckende festliche Outfits. Die vorbeugende Wirkung der abgestuften Kompression lindert Schweregefühl und Anschwellungen der Beine und wirkt venöse Insuffizienz entgegen, ohne dadurch das raffinierte Aussehen und die unvergleichliche Eleganz zu beeinträchtigen. Mit antimikrobieller Ausstattung.

78% Polyamide
20% Elastane
2% Cotton



**GRADUATED
compression**
12/15
mmHg
Class A



Größen



1 2 3 4
S M ML L



4XL
XL

Farben



SM09
Nero

SMC9 Nero



cod. 056970 *Scottish 70*

VORBEUGENDE LINIE / FASHION-STRUMPFHOSEN

geschlossene Fußspitze



70 den blickdichte Strumpfhosen aus weicher Mikrofaser mit zeitloser schottischer Fantasie. Die abgestufte Kompression 12/15 mmHg garantiert eine eindrucksvolle vorbeugende Wirkung gegen die venöse Insuffizienz für dynamische, fitte Beine und vereint Wohlbefinden mit Eleganz. Eine angenehme Art, um sich um die Gesundheit Ihrer Beine zu kümmern, ohne auf Modetrends zu verzichten. Mit antimikrobieller Ausrüstung.



**GRADUATED
compression**
12/15
mmHg
Class A

78% Polyamide
20% Elastane
2% Cotton



SOLIDEA®

Größen



1 2 3 4 4XL
S M ML L XL

Farben



X030 Blu Navy X031 Mosto SMC9 Nero

SM09 Nero



cod. 0566A0

Scottish Knee-High 100 UNISEX

VORBEUGENDE LINIE / FASHION-STRUMPFHOSEN

100 den Unisex-Kniestrümpfe aus weicher Mikrofaser mit zeitloser schottischer Fantasie, die den sowohl männlichen als auch weiblichen Geschmack befriedigt. Die abgestufte Kompression 15/18 mmHg garantiert eine eindrucksvolle vorbeugende Wirkung gegen die venöse Insuffizienz für dynamische, fitte Beine und vereint Wohlbefinden mit Eleganz. Eine angenehme Art, um sich um die Gesundheit Ihrer Beine zu kümmern, ohne auf Modetrends zu verzichten. Mit antimikrobieller Ausrüstung.



GRADUATED
compression
15/18
mmHg
Class 1L

80% Polyamide
20% Elastane



Größen

1 2 3 4 4XL
S M L XL XXL

	S	M	L	XL	XXL	SHOES SIZE
EUROPE	35-37	38-40	41-43	44-46	47-49	
UK	2-4	4 1/2-6 1/2	7-9	9 1/2-11	11 1/2-13 1/2	
USA	4 1/2-6	6 1/2-7 1/2	8-9 1/2	10-12	12 1/2-15 1/2	
JAPAN	21 1/2-23	23 1/2-25	25 1/2-27 1/2	28-29 1/2	30-31 1/2	
CIRCUMFERENCES CM	S	M	L	XL	XXL	
	29-34	32-37	38-43	41-46	44-49	
	19-21	20-22	23-25	25-28	29-32	

Farben



X030
Blu Navy

X031
Mosto

SM09
Nero

SM09 Nero



cod. 056270
Burlesque 70

VORBEUGENDE LINIE / FASHION-STRUMPFHOSEN

geschlossene Fußspitze

Transparente Strumpfhose 70 den mit elegantem und verführerischem Netzmuster: Ausgeruhte, fitte Beine durch die vorbeugende Wirkung der abgestuften Kompression 12-15 mmHg. Ein neuer, unwiderstehlicher Vorschlag von Solidea, um Ihrem Stil einen Hauch Originalität zu verleihen und mit der Mode zu gehen, ohne die Gesundheit und das Wohlbefinden Ihrer Beine zu vernachlässigen. Mit antimikrobieller Ausrüstung.

78% Polyamid
20% Elastan
2% Baumwolle

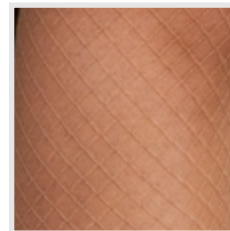

**GRADUATED
compression**
12/15
mmHg
Class A



SOLIDEA®



Größen



1 2 3 4 4XL
S M ML L XL

Farben



SM37 Miele SM29 Glacé SM17 Bronze SM06 Moka X030 Blu Navy SM09 Nero

SMC9 Nero



cod. 055570
Pyramid 70

VORBEUGENDE LINIE / FASHION-STRUMPPHOSEN

geschlossene Fußspitze

70 den Strumpfhose Fantasie mit schlichtem, geometrischem Dreiecksmuster aus weicher Mikrofaser. Die abgestufte Kompression 12/15 mmHg garantiert eine wirksame vorbeugende Wirkung gegen die venöse Insuffizienz für dynamische, fitte Beine und vereint Wohlbefinden mit Eleganz. Eine angenehme Art, um sich um die Gesundheit der eigenen Beine zu kümmern, ohne auf Modetrends zu verzichten. Mit antimikrobieller Ausrüstung.

78% Polyamid
20% Elastan
2% Baumwolle

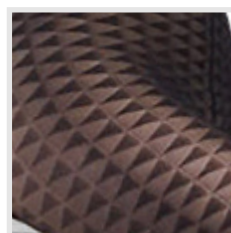

GRADUATED
compression
12/15
mmHg
Class A



SOLIDEA®



Größen



1

S

2

M

3

ML

4

L



4XL

XL

Farben



SMC6
Moka



X030
Blu Navy



SMC9
Nero



X024
Rubino

SMC9 Nero



cod. 051470 *Karen Lace 70*

VORBEUGENDE LINIE / FASHION-STRUMPFHOSEN

geschlossene Fußspitze

Spitzenstrumpfhose mit abgestufter Kompression. Das exklusive Design hebt die Sinnlichkeit und den Charme durch seine feine Luxuswirkung hervor und ergibt, kombiniert mit einem schlichteren Look, ein Outfit von großer Klasse. Die vorbeugende Wirkung der abgestuften Kompression 10/15 mmHg bekämpft schwere, geschwollene Beine und wirkt venöser Insuffizienz entgegen, ohne das raffinierte Aussehen und die unvergleichbare Ästhetik des Spitzengewebes zu beeinträchtigen. Mit antimikrobieller Ausrüstung.

78% Polyamid
20% Elastan
2% Baumwolle

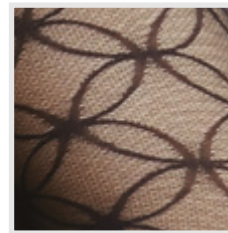

GRADUATED
compression
10/15
mmHg
Class A



SOLIDEA®



Größen



1
S

2
M

3
ML

4
L



4XL
XL

Farben



SM22
Champagne



X010
Antracite



SMC9
Nero

SMC9 Nero



8 300496 054160

cod. 051570
Margot Lace 70

VORBEUGENDE LINIE / FASHION-STRUMPFHOSEN

geschlossene Fußspitze



Spitzenstrumpfhose mit abgestufter Kompression. Das exklusive Design hebt die Sinnlichkeit und den Charme durch seine feine Luxuswirkung hervor und ergibt, kombiniert mit einem schlichteren Look, ein Outfit von großer Klasse. Die vorbeugende Wirkung der abgestuften Kompression 10/15 mmHg bekämpft schwere, geschwollene Beine und wirkt venöser Insuffizienz entgegen, ohne das raffinierte Aussehen und die unvergleichbare Ästhetik des Spitzengewebes zu beeinträchtigen. Mit antimikrobieller Ausrüstung.

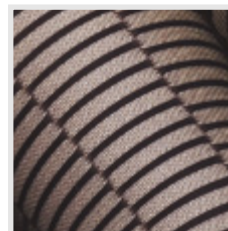

GRADUATED
compression
10/15
mmHg
Class A

78% Polyamid
20% Elastan
2% Baumwolle



SOLIDEA®

Größen



1

S

2

M

3

ML

4

L



4XL

XL

Farben



X010
Antracite



X036
Forest



X037
Blu



SMC9
Nero

SMC9 Nero



SOLIDEA®



cod. 051670 *Savannah Lace 70*

VORBEUGENDE LINIE / FASHION-STRUMPFHOSEN

geschlossene Fußspitze

Spitzenstrumpfhose mit abgestufter Kompression. Das exklusive Design hebt die Sinnlichkeit und den Charme durch seine feine Luxuswirkung hervor und ergibt, kombiniert mit einem schlichteren Look, ein Outfit von großer Klasse. Die vorbeugende Wirkung der abgestuften Kompression 10/15 mmHg bekämpft schwere, geschwollene Beine und wirkt venöser Insuffizienz entgegen, ohne das raffinierte Aussehen und die unvergleichbare Ästhetik des Spitzengewebes zu beeinträchtigen. Mit antimikrobieller Ausrüstung.

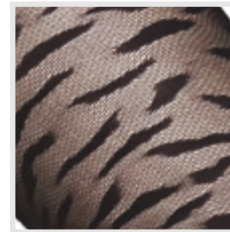

GRADUATED
compression
10/15
mmHg
Class A

78% Polyamid
20% Elastan
2% Baumwolle



Größen



1
S

2
M

3
ML

4
L



4XL
XL

Farben



SMC6
Moka



X010
Antracite



SMC9
Nero

SMC9 Nero



cod. 049870 *Rachel Lace 70*

VORBEUGENDE LINIE / FASHION-STRUMPFHOSEN

geschlossene Fußspitze



Spitzenstrumpfhose mit abgestufter Kompression. Das exklusive Design hebt die Sinnlichkeit und den Charme durch seine feine Luxuswirkung hervor und ergibt, kombiniert mit einem schlichteren Look, ein Outfit von großer Klasse. Die vorbeugende Wirkung der abgestuften Kompression 10/15 mmHg bekämpft schwere, geschwollene Beine und wirkt venöser Insuffizienz entgegen, ohne das raffinierte Aussehen und die unvergleichbare Ästhetik des Spitzengewebes zu beeinträchtigen. Mit antimikrobieller Ausrüstung.

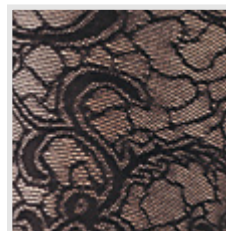

**GRADUATED
compression**
10/15
mmHg
Class A

78% Polyamid
20% Elastan
2% Baumwolle



Größen



1 2 3 4 4XL
S M ML L XL

Farben



SMC6 Moka X010 Antracite SMC9 Nero

SMC9 Nero



cod. 050170 *Miriam Lace 70*

VORBEUGENDE LINIE / FASHION-STRUMPFHOSEN

geschlossene Fußspitze



Spitzenstrumpfhose mit abgestufter Kompression. Das exklusive Design hebt die Sinnlichkeit und den Charme durch seine feine Luxuswirkung hervor und ergibt, kombiniert mit einem schlichteren Look, ein Outfit von großer Klasse. Die vorbeugende Wirkung der abgestuften Kompression 10/15 mmHg bekämpft schwere, geschwollene Beine und wirkt venöser Insuffizienz entgegen, ohne das raffinierte Aussehen und die unvergleichbare Ästhetik des Spitzengewebes zu beeinträchtigen. Mit antimikrobieller Ausrüstung.



**GRADUATED
compression**
10/15
mmHg
Class A

78% Polyamid
20% Elastan
2% Baumwolle



SOLIDEA®

Größen



1

S

2

M

3

ML

4

L



4XL

XL

Farben



SMC9
Nero

SMC9 Nero



cod. 050070 *Chantal Lace 70*

VORBEUGENDE LINIE / FASHION-STRUMPFHOSEN

geschlossene Fußspitze



Spitzenstrumpfhose mit abgestufter Kompression. Das exklusive Design hebt die Sinnlichkeit und den Charme durch seine feine Luxuswirkung hervor und ergibt, kombiniert mit einem schlichteren Look, ein Outfit von großer Klasse. Die vorbeugende Wirkung der abgestuften Kompression 10/15 mmHg bekämpft schwere, geschwollene Beine und wirkt venöser Insuffizienz entgegen, ohne das raffinierte Aussehen und die unvergleichbare Ästhetik des Spitzengewebes zu beeinträchtigen. Mit antimikrobieller Ausrüstung.



**GRADUATED
compression**
10/15
mmHg
Class A

78% Polyamid
20% Elastan
2% Baumwolle



Größen



1 2 3 4 4XL
S M ML L XL

Farben



SM22 Champagne SMC6 Moka SMC9 Nero

SM09 Nero



cod. 052470

Karen Lace 70 Knee-High

VORBEUGENDE LINIE / FASHION-STRUMPFHOSEN

geschlossene Fußspitze



Kniestrumpf mit abgestufter Kompression. Das exklusive Design hebt die Sinnlichkeit und den Charme durch seine feine Luxuswirkung hervor und ergibt, kombiniert mit einem schlichteren Look, ein Outfit von großer Klasse. Die vorbeugende Wirkung der abgestuften Kompression 10/15 mmHg bekämpft schwere, geschwollene Beine und wirkt venöser Insuffizienz entgegen, ohne das raffinierte Aussehen und die unvergleichbare Ästhetik des Spitzengewebes zu beeinträchtigen. Mit antimikrobieller Ausrüstung.

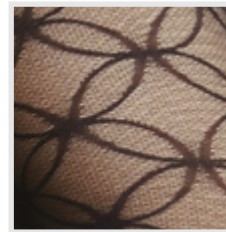

GRADUATED
compression
10/15
mmHg
Class A

80% Polyamid
20% Elastan



Größen

1 2 3
S M L

Taglia - Size	Misura scarpa - Shoes sizes			
	EUROPE	UK	USA	JAPAN
S	35 - 37	2 - 4	4 1/2 - 6	21 1/2 - 23
M	38 - 40	4 1/2 - 6 1/2	6 1/2 - 7 1/2	23 1/2 - 25
L	41 - 43	7 - 9	8 - 9 1/2	25 1/2 - 27 1/2

Farben



X010
Antracite

SM09
Nero

SM09 Nero



cod. 052570

VORBEUGENDE LINIE / FASHION-STRUMPFHOSEN

Savannah Lace 70 Knee-High

geschlossene Fußspitze

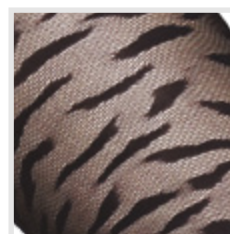

Kniestrumpf mit abgestufter Kompression. Das exklusive Design hebt die Sinnlichkeit und den Charme durch seine feine Luxuswirkung hervor und ergibt, kombiniert mit einem schlichteren Look, ein Outfit von großer Klasse. Die vorbeugende Wirkung der abgestuften Kompression 10/15 mmHg bekämpft schwere, geschwollene Beine und wirkt venöser Insuffizienz entgegen, ohne das raffinierte Aussehen und die unvergleichbare Ästhetik des Spitzengewebes zu beeinträchtigen. Mit antimikrobieller Ausrüstung.

80% Polyamid
20% Elastan

GRADUATED
compression
10/15
mmHg
Class A



Größen

I S	2 M	3 L	Taglia - Size	Misura scarpa - Shoes sizes			
				EUROPE	UK	USA	JAPAN
			S	35 - 37	2 - 4	4 1/2 - 6	21 1/2 - 23
			M	38 - 40	4 1/2 - 6 1/2	6 1/2 - 7 1/2	23 1/2 - 25
			L	41 - 43	7 - 9	8 - 9 1/2	25 1/2 - 27 1/2

Farben

SM06
MokaX010
AntraciteSM09
Nero

SMC9 Nero



cod. 049570 *Marlene pois 70*

VORBEUGENDE LINIE / FASHION-STRUMPFHOSEN

geschlossene Fußspitze



Stützstrumpfhose 70 den, blickdicht, aus geschmeidiger Mikrofaser mit Tupfenmuster. Ausgeruhte, fitte Beine durch die vorbeugende Wirkung der abgestuften Kompression 12-15 mmHg. Ein neuer unwiderstehlicher Vorschlag von Solidea, um Ihrem Stil einen Hauch Originalität zu verleihen und mit der Mode zu gehen, ohne die Gesundheit und das Wohlbefinden Ihrer Beine zu vernachlässigen. Mit antimikrobieller Ausrüstung.

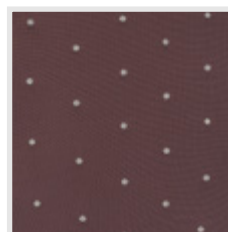

**GRADUATED
compression**
12/15
mmHg
Class A

78% Polyamid
20% Elastan
2% Baumwolle



Größen



1
S

2
M

3
ML

4
L



4XL
XL

Farben



X031
Mosto



X036
Forest



SMC6
Maka



SMC9
Nero



cod. 049970 *Rossella 70 sheer*

VORBEUGENDE LINIE / FASHION-STRUMPFHOSEN

geschlossene Fußspitze



Strumpfhose 70 den mit abgestufter Kompression. Besonders transparent mit raffiniertem, tropfenförmigem Tupfenmuster als Kontrastmotiv, gleichmäßig über das ganze Bein verteilt. Ein außergewöhnlicher Chic, der Charakter und Stil ausdrückt. Ein apartes Design für alle Gelegenheiten, in denen die Beine mit eleganter Diskretion zur Geltung gebracht werden sollen. Die abgestufte Kompression 12-15 mmHg wirkt venöser Insuffizienz bei jedem Schritt entgegen. Mit antimikrobieller Ausrüstung.

78% Polyamid
20% Elastan
2% Baumwolle



**GRADUATED
compression**
12/15
mmHg
Class A

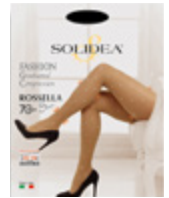

Größen



1 2 3 4 4XL
S M ML L XL

Farben



SM37 Miele SMC9 Nero



cod. 039970 *Egypt 70*

VORBEUGENDE LINIE / FASHION-STRUMPFHOSEN

geschlossene Fußspitze



Die weiche Mikrofaser und die wohltuende Wirkung der abgestuften Kompression 12/15 mmHg machen diese Stützstrumpfhose unwiderstehlich: 70 den, blickdicht, mit Rautenmotiv, passend zu Freizeitkleidung und klassischer Mode. Ein neues, unwiderstehliches Angebot von Solidea, um dem persönlichen Stil einen Hauch Originalität zu verleihen und mit der Mode Schritt zu halten, ohne dabei die Gesundheit und das Wohlbefinden der Beine zu vernachlässigen. Hygienischer Baumwollzwickel und Wäschevlacknaht. Mit antimikrobieller Ausrüstung.

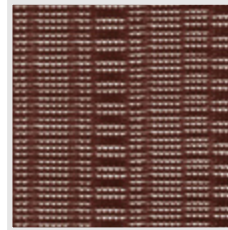

GRADUATED
compression
12/15
mmHg
Class A

78% Polyamid
20% Elastan
2% Baumwolle



Größen



1
S

2
M

3
ML

4
L



4XL
XL

Farben



SMC6
Moka

SMC9
Nero

SMC9 Nero



cod. 040070 *Labyrinth 70*

VORBEUGENDE LINIE / FASHION-STRUMPFHOSEN

geschlossene Fußspitze



Stützstrumpfhose aus weicher Mikrofaser; 70 den, blickdicht mit originellem, eingewebtem Labyrinthmuster: Durch die vorbeugende Wirkung der abgestuften Kompression 12/15 mmHg sind die Beine den ganzen Tag über ausgeruht und fit. Ein neues, unwiderstehliches Angebot von Solidea, um dem persönlichen Stil einen Hauch Originalität zu verleihen und mit der Mode Schritt zu halten, ohne dabei die Gesundheit und das Wohlbefinden der Beine zu vernachlässigen. Hygienischer Baumwollzwickel und Wäschevlacknaht. Mit antimikrobieller Ausrüstung.

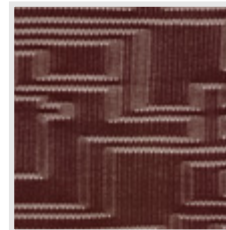

**GRADUATED
compression**
12/15
mmHg
Class A

78% Polyamid
20% Elastan
2% Baumwolle



Größen



1 2 3 4 4XL
S M ML L XL

Farben



SMC6 Moka SMC9 Nero

SMC9 Nero



cod. 040170 *Babylon 70*

VORBEUGENDE LINIE / FASHION-STRUMPFHOSEN

geschlossene Fußspitze



Das elegante Jacquardwebmuster macht diese Stützstrumpfhose zu einem Klassiker für alle Gelegenheiten, mit dem Vorteil der abgestuften Kompression 12/15 mmHg für eine wirkungsvolle Vorbeugung. Aus weicher Mikrofaser. Ein unverzichtbares Accessoire für die Garderobe einer Frau, die nicht unbeachtet bleiben will. Ein neues, unwiderstehliches Angebot von Solidea, um dem persönlichen Stil einen Hauch Originalität zu verleihen und mit der Mode Schritt zu halten, ohne dabei die Gesundheit und das Wohlbefinden der Beine zu vernachlässigen. Hygienischer Baumwollwickel und Wäschevlacknaht. Mit antimikrobieller Ausrüstung.

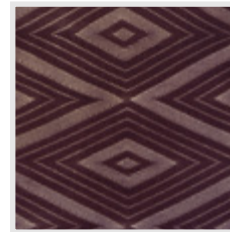

**GRADUATED
compression**
12/15
mmHg
Class A

78% Polyamid
20% Elastan
2% Baumwolle



Größen



1 2 3 4 4XL
S M ML L XL

Farben



SMC6 Moka SMC9 Nero

SMC9 Nero



cod. 043070
Alisea 70

VORBEUGENDE LINIE / FASHION-STRUMPFHOSEN

geschlossene Fußspitze



Stützstrumpfhose 70 den, mit elegantem, geometrischem Muster in senkrechtem Design, aus geschmeidiger Mikrofaser. Die abgestufte Kompression 12/15 mmHg beugt venöser Insuffizienz wirksam vor und sorgt für dynamische, fitte Beine, als Kombination aus Wohlbefinden und Eleganz. Eine angenehme Art, die Gesundheit der Beine zu fördern, ohne auf aktuelle Modetrends zu verzichten. Hygienischer Baumwollwickel und Wäschevlachnaht. Mit antimikrobieller Ausrüstung.

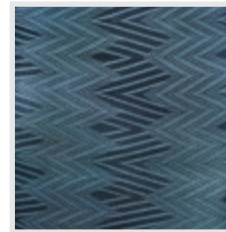

GRADUATED
compression
12/15
mmHg
Class A

78% Polyamid
20% Elastan
2% Baumwolle



SOLIDEA®

Größen



1

S

2

M

3

ML

4

L



4XL

XL

Farben



X028
Prugna



X029
Ottanio



SMC6
Moka



SMC9
Nero

SMC9 Nero



cod. 043170 *Imbrulia 70*

VORBEUGENDE LINIE / FASHION-STRUMPFHOSEN

geschlossene Fußspitze



Stützstrumpfhose 70 den mit bezauberndem Flechtmuster aus geschmeidiger Mikrofaser. Die abgestufte Kompression 12/15 mmHg garantiert eine wirksame und vorbeugende Wirkung gegen venöse Insuffizienz für dynamische, fitte Beine und vereint Wohlbefinden mit Eleganz. Eine angenehme Art, die Gesundheit der Beine zu pflegen, ohne auf die neuesten Modetrends zu verzichten. Hygienischer Baumwollwickel und Wäschevlachnaht. Mit antimikrobieller Ausrüstung.

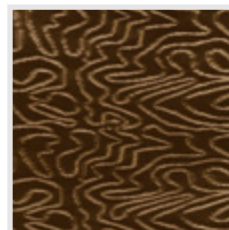

**GRADUATED
compression**
12/15
mmHg
Class A

78% Polyamid
20% Elastan
2% Baumwolle



Größen



1
S

2
M

3
ML

4
L



4XL
XL

Farben



X028
Prugna



X029
Ottanio



SMC6
Moka



SMC9
Nero

SOLIDEA®

SM09 Nero



cod. 040270

Micro Rete 70 sheer

VORBEUGENDE LINIE / FASHION-STRUMPFHOSEN

geschlossene Fußspitze



Transparente Stützstrumpfhose 70 den mit Netzgewebe. Durch die vorbeugende Wirkung der abgestuften 12/15 mmHg Kompression sind die Beine den ganzen Tag über ausgeruht und fit. Ein neues, unwiderstehliches Angebot von Solidea, um dem persönlichen Stil einen Hauch Originalität zu verleihen und mit der Mode Schritt zu halten, ohne dabei die Gesundheit und das Wohlbefinden der Beine zu vernachlässigen. Hygienischer Baumwollzwicker und Wäschevlacknaht. Mit antimikrobieller Ausrüstung.

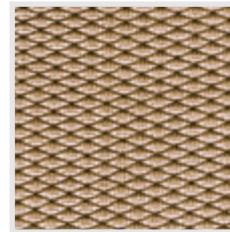

GRADUATED
compression
12/15
mmHg
Class A

78% Polyamid
20% Elastan
2% Baumwolle



SOLIDEA®

Größen

1
S2
M3
ML4
L4XL
XL

Farben

SM27
AvorioSM01
SabbiaSM15
PaprikSM17
BronzeSM06
MokaSM05
Blu ScuroSM09
Nero

SM09 Nero



cod. 040570 *Brigitte Micro Rete 70*

VORBEUGENDE LINIE / FASHION-STRUMPFHOSEN

geschlossene Fußspitze

Halterlose Feinstrümpfe 70 den, transparent, mit Mikronetzgewebe und silikoniertem elegantem Spitzenband. Die abgestufte Kompression 12/15 mmHg mit Vorbeugewirkung sorgt für ausgeruhte, fitte Beine. Ein neuer Vorschlag von Solidea im Zeichen von Gesundheit und Wohlbefinden der Beine, ohne auf aktuelle Modetrends zu verzichten und um Eleganz und verführerisches Aussehen zu unterstreichen. Mit antimikrobieller Ausrüstung.

80% Polyamid
20% Elastan

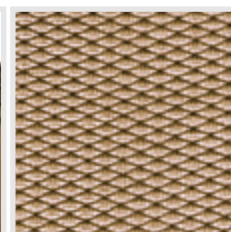

GRADUATED
compression
12/15
mmHg
Class A



SOLIDEA®



Größen

1 2 3 4
S M ML L

Farben



SM01 Sabbia
SM15 Paprik
SM17 Bronze
SM06 Moka
SM05 Blu Scuro
SM09 Nero

SM09 Nero



cod. 041770

Miss Relax Micro Rete 70 sheer

VORBEUGENDE LINIE / FASHION-STRUMPFHOSEN

geschlossene Fußspitze

Mikronetz-Kniestrumpf 70 den. Die abgestufte Kompression 12-15 mmHg zur Vorbeugung von Venenleiden fördert den venösen Rückfluss, damit die Beine jederzeit ausgeruht und fit sind. Ideal für einen dynamischen und gleichzeitig eleganten, originellen Look. Der Gummiband mit Stickmuster unterstreicht die Eleganz und sorgt für einen angenehmen Halt, ohne einzuschneiden. Mit antimikrobieller Ausrüstung.

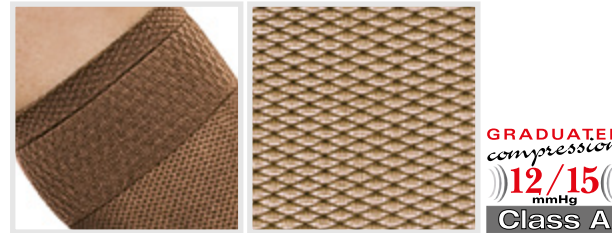
80% Polyamid
20% Elastan

Größen

I S	2 M	3 L	Misura scarpa - Shoes sizes				
			EUROPE	UK	USA	JAPAN	
			S	35 - 37	2 - 4	4 1/2 - 6	21 1/2 - 23
			M	38 - 40	4 1/2 - 6 1/2	6 1/2 - 7 1/2	23 1/2 - 25
			L	41 - 43	7 - 9	8 - 9 1/2	25 1/2 - 27 1/2

Farben

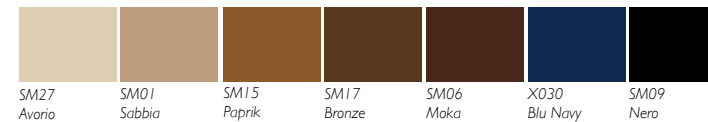



cod. 027930
Marilyn 30 sheer

VORBEUGENDE LINIE / HALTERLOSE STRUMPFHOSEN

geschlossene Fußspitze

Selbsthaftender Strumpf 30 den glattgestrickt. Transparent und sinnlich, verbindet dieser die Eleganz einer verführernden Spitze mit dem Komfort der graduellen Kompression (8/11 mmHg). Mit antimikrobieller Ausrüstung.

82% Polyamid
18% Elastan



**GRADUATED
compression**
8/11
mmHg
Class A



Größen

- | | | | |
|----------|----------|-----------|----------|
| I | 2 | 3 | 4 |
| S | M | ML | L |

Farben

- | | | | | | |
|----------------|---------------|---------------|----------------|-------------------|--------------|
| | | | | | |
| SM01
Sabbia | SM24
Camel | SM29
Glacè | SM16
Visone | SM05
Blu Scuro | SM09
Nero |



cod. 028070 *Marilyn 70 sheer*

VORBEUGENDE LINIE / HALTERLOSE STRUMPFHOSEN

geschlossene Fußspitze



Selbsthaftender Strumpf 70 den glattgestrickt. Transparent und außerordentlich mit einer verführernden Spitze, lässt dieser Charme und weibliche Sinnlichkeit zur Geltung kommen. Die graduelle Kompression 12/15 mmHg bietet Linderung für die Beine und beugt Müdigkeit und Schweregefühl vor. Mit antimikrobieller Ausrüstung.

82% Polyamid
18% Elastan



**GRADUATED
compression**
12/15
mmHg
Class A



Größen

1 2 3 4 4
S M ML L XL

Farben



SM01 Sabbia SM24 Camel SM29 Glacè SM16 Visone SM17 Bronze SM06 Moka SM05 Blu Scuro SM04 Fumo SM09 Nero SM41 Green

SM09 Nero



cod. 0280A4 *Marilyn 140 sheer*

VORBEUGENDE LINIE / HALTERLOSE STRUMPFHOSEN

geschlossene Fußspitze

Selbsthaftender Strumpf 140 den glattgestrickt, extrem transparent und elegant mit weichem Spitzenband. Die graduelle Kompression 18/21 mmHg unterstützt die Blutzirkulation und vermeidet eine Verschlechterung der durch die Veneninsuffizienz ergebenen Probleme. Mit anatomischer Anti-Stress-Fußsohle. Mit antimikrobieller Ausrüstung.

82% Polyamid
18% Elastan

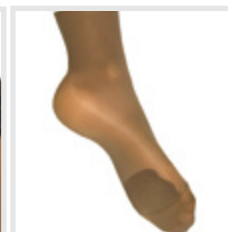

**GRADUATED
compression**
18/21
mmHg
Ccl 1



Größen

1 2 3 4 4
S M ML L XL

Farben



SM01 Sabbia SM24 Camel SM29 Glacé SM16 Visone SM17 Bronze SM06 Moka SM05 Blu Scuro SM04 Fumo SM09 Nero SM41 Green

SMC9 Nero



cod. 026470

Marilyn 70 opaque

VORBEUGENDE LINIE / HALTERLOSE STRUMPFHOSEN

geschlossene Fußspitze

Selbsthaftender Strumpf 70 den blickdicht. Charme und Eleganz verbinden sich mit dem Wohlbefinden der graduellen Kompression (12/15 mmHg): eine ständige und tonisierende Massage für immer erholte Beine. Eine weiche Anti-Stress-Fußsohle garantiert absoluten Komfort für den Fuß. Mit antimikrobieller Ausrüstung.

82% Polyamid
18% Elastan



GRADUATED
compression
12/15
mmHg
Class A

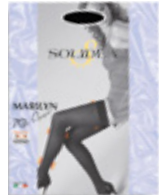

Größen

1 2 3 4
S M ML L

Farben



SMC6
Moka

SMC4
Fumo

SMC9
Nero

SM09 Nero



cod. 051870

Marilyn 70 Open Toe

VORBEUGENDE LINIE / HALTERLOSE STRUMPFHOSEN

offene Fußspitze

Halterloser Stützstrumpf 70 den mit Silikon und offener Spitze (Zehensteg), ideal für den Sommer. Die offene Spitze mit ihrer innovativen Technologie garantiert perfekte Passform und optimalen Sitz. Die offene Spitze verschafft Füßen und Beinen auch in den wärmsten Monaten Frische und angenehmes Wohlbefinden, was sich in einem größeren Tragekomfort der Stützstrümpfe ausdrückt. Dieser Stützstrumpf eignet sich insbesondere bei einer erhöhten Sensibilität der Zehen oder für verformte Zehen. Die abgestufte Kompression 12/15 mmHg entlastet die Beine und beugt durch Blutstau verursachte Probleme. Mit antimikrobieller Ausrüstung. Es wird empfohlen, die Stützstrümpfe mit mildem Reiniger von Hand zu waschen, sodass sich der Silikonabschlussrand nicht beschädigt.

82% Polyamid
18% Elastan

GRADUATED
compression
12/15
mmHg
Class A

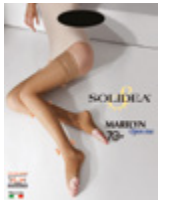

Größen

1 2 3 4 4
S M ML L XL

Farben

SM24
CamelSM37
MieleSM38
CipriaSM09
Nero

SM09 Nero



cod. 0518A4

Marilyn 140 Open Toe

VORBEUGENDE LINIE / HALTERLOSE STRUMPFHOSEN

offene Fußspitze

Halterloser Stützstrumpf 140 den mit Silikon und offener Spitze (Zehensteg), ideal für den Sommer: Die offene Spitze mit ihrer innovativen Technologie garantiert perfekte Passform und optimalen Sitz. Die offene Spitze verschafft Füßen und Beinen auch in den wärmsten Monaten Frische und angenehmes Wohlbefinden, was sich in einem größeren Tragekomfort der Stützstrümpfe ausdrückt. Dieser Stützstrumpf eignet sich insbesondere bei einer erhöhten Sensibilität der Zehen oder für verformte Zehen. Die abgestufte Kompression 18/21 mmHg regt die Durchblutung an und beugt einer Verschlechterung der durch Blutstau verursachten Probleme vor: Mit antimikrobieller Ausrüstung. Es wird empfohlen, die Stützstrümpfe mit mildem Reiniger von Hand zu waschen, sodass sich der Silikonabschlussrand nicht beschädigt.



GRADUATED
compression
18/21
mmHg
Ccl 1

82% Polyamid
18% Elastan



Größen

1 2 3 4 4
S M ML L XL

Farben



SM24
Camel

SM37
Miele

SM38
Cipria

SM09
Nero

SM09 Nero



cod. 060770

VORBEUGENDE LINIE / KNIESTRÜMPFE

Socksforyou Bamboo Carezza

Unisex Kniestrümpfe mit 13/17 mmHg abgestufter Kompression aus hochwertigem Bambusgarn. Das Medizinprodukt ist für die Behandlung und die Linderung des venösen und lymphatischen Rückflusses vorgesehen, um eine oder mehrere Kreislaufstörungen (Ödem, DVT, Krampfadern, Lymphödem) vorzubeugen. Höchster Komfort und eleganter Look werden gesichert! Das Gewebe besteht aus 3 Schichten, damit ein Sandwich-Effekt gebildet wird: Polyamid- und Elastan in der Mitte, während das Bambusgarn auf der Außenseite und auf der Innenseite direkt auf der Haut, damit man ein angenehmes Gefühl hat, als ob der Strumpf ganz aus Bambusgarn wäre. Diese besondere Struktur schafft im Gewebe eine „Mikroumgebung“, die die Atmung und die Wärmeregulierung erlaubt, und infolgedessen bleibt die Haut trocken. Das Gewebe ist besonders leicht und für die wärmsten Jahreszeiten geeignet. Mit unsichtbarer, gekettelter Spitze.



SOLIDEA®

FABRIC SECTION

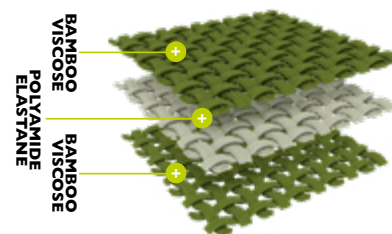

GRADUATED
compression
13/17
mmHg

75% Bamboo viscose
15% Elastan
10% Poliammide



Größen

1 2 3 4 5
S M L XL XXL

Farben



X030
Blu Navy

SM09
Nero

SM09 Nero



cod. 0575A4

VORBEUGENDE LINIE / KNIESTRÜMPFE

Socksforyou Bamboo Opera



Unisex Kniestrümpfe mit 18/24 mmHg abgestufter Kompression aus hochwertigem Bambusgarn. Das Medizinprodukt ist für die Behandlung und die Linderung des venösen und lymphatischen Rückflusses vorgesehen, um eine oder mehrere Kreislaufstörungen (Ödem, DVT, Krampfadern, Lymphödem) vorzubeugen. Höchster Komfort und eleganter Look werden gesichert! Das Gewebe besteht aus 3 Schichten, damit ein Sandwich-Effekt gebildet wird: Polyamid- und Elastan in der Mitte, während das Bambusgarn auf der Außenseite und auf der Innenseite direkt auf der Haut, damit man ein angenehmes Gefühl hat, als ob der Strumpf ganz aus Bambusgarn wäre. Diese besondere Struktur schafft im Gewebe eine „Mikroumgebung“, die die Atmung und die Wärmeregulierung erlaubt, und infolgedessen bleibt die Haut trocken. Mit unsichtbarer gekettelter Spitze.

FABRIC SECTION

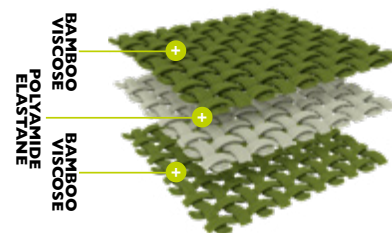

**GRADUATED
compression**
18/24
mmHg

75% Bamboo viscose
15% Elastan
10% Polyamid



Größen

1 2 3 4 5
S M L XL XXL

Farben



X013 Bordeaux X030 Blu Navy X040 Grigio SM09 Nero

SM09 Nero



cod. 0581A4

VORBEUGENDE LINIE / KNIESTRÜMPFE

Socksforyou Bamboo Square

Unisex Kniestrümpfe mit 18/24 mmHg abgestufter Kompression aus hochwertigem Bambusgarn mit einem feinen Muster mit kleinen, bunten Quadraten. Das Medizinprodukt ist für die Behandlung und die Linderung des venösen und lymphatischen Rückflusses vorgesehen, um eine oder mehrere Kreislaufstörungen (Ödem, DVT, Krampfadern, Lymphödem) vorzubeugen. Höchster Komfort und eleganter Look werden gesichert! Das Gewebe besteht aus 3 Schichten, damit ein Sandwich-Effekt gebildet wird: Polyamid- und Elastan in der Mitte, während das Bambusgarn auf der Außenseite und auf der Innenseite direkt auf der Haut, damit man ein angenehmes Gefühl hat, als ob der Strumpf ganz aus Bambusgarn wäre. Diese besondere Struktur schafft im Gewebe eine „Mikroumgebung“, die Atmung und die Wärmeregulierung erlaubt, und infolgedessen bleibt die Haut trocken. Mit unsichtbarer, gekettelter Spitze.



FABRIC SECTION

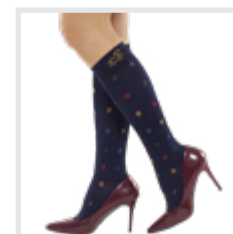
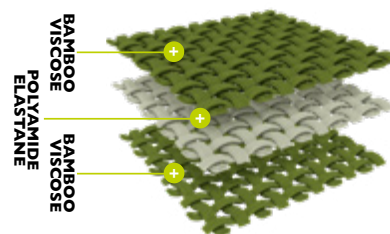

**GRADUATED
compression**
18/24
mmHg

75% Bamboo viscose
15% Elastan
10% Polyamid



Größen

- | | | | | |
|----------|----------|----------|-----------|------------|
| 1 | 2 | 3 | 4 | 5 |
| S | M | L | XL | XXL |

Farben



X030	X040	SM09
Blu Navy	Grigio	Nero

SM09 Nero



cod. 0579A4

Socksforyou Bamboo Music

VORBEUGENDE LINIE / KNIESTRÜMPFE



Unisex Kniestrümpfe mit 18/24 mmHg abgestufter Kompression aus hochwertigem Bambusgarn mit einem bunten Notenmuster. Das Medizinprodukt ist für die Behandlung und die Linderung des venösen und lymphatischen Rückflusses vorgesehen, um eine oder mehrere Kreislaufstörungen (Ödem, DVT, Krampfadern, Lymphödem) vorzubeugen. Höchster Komfort und eleganter Look werden gesichert! Das Gewebe besteht aus 3 Schichten, damit ein Sandwich-Effekt gebildet wird: Polyamid- und Elastan in der Mitte, während das Bambusgarn auf der Außenseite und auf der Innenseite direkt auf der Haut, damit man ein angenehmes Gefühl hat, als ob der Strumpf ganz aus Bambusgarn wäre. Diese besondere Struktur schafft im Gewebe eine „Mikroumgebung“, die die Atmung und die Wärmeregulierung erlaubt, und infolgedessen bleibt die Haut trocken. Mit unsichtbarer, gekettelter Spitze.

FABRIC SECTION

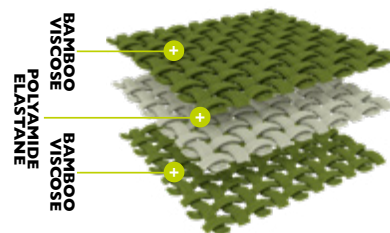

GRADUATED
compression
18/24
mmHg

75% Bamboo viscose
15% Elastan
10% Polyamid



SOLIDEA®

Größen

1 2 3 4 5
S M L XL XXL

Farben



X030
Blu Navy

X040
Grigio

SM09
Nero

SM09 Nero



cod. 0580A4

Socksforyou Bamboo Pois

VORBEUGENDE LINIE / KNIESTRÜMPFE

Unisex Kniestrümpfe mit 18/24 mmHg abgestufter Kompression aus hochwertigem Bambusgarn mit dem bunten, unvergänglichen Punktmuster. Das Medizinprodukt ist für die Behandlung und die Linderung des venösen und lymphatischen Rückflusses vorgesehen, um eine oder mehrere Kreislaufstörungen (Ödem, DVT, Krampfadern, Lymphödem) vorzubeugen. Höchster Komfort und eleganter Look werden gesichert! Das Gewebe besteht aus 3 Schichten, damit ein Sandwich-Effekt gebildet wird: Polyamid- und Elastan in der Mitte, während das Bambusgarn auf der Außenseite und auf der Innenseite direkt auf der Haut, damit man ein angenehmes Gefühl hat, als ob der Strumpf ganz aus Bambusgarn wäre. Diese besondere Struktur schafft im Gewebe eine „Mikroumgebung“, die die Atmung und die Wärmeregulierung erlaubt, und infolgedessen bleibt die Haut trocken. Mit unsichtbarer, gekettelter Spitze.



FABRIC SECTION

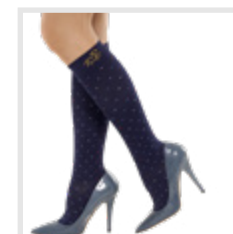
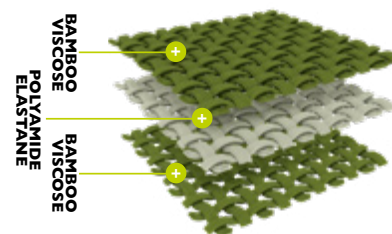

GRADUATED
compression
18/24
mmHg

75% Bamboo viscose
15% Elastan
10% Polyamid



SOLIDEA®

Größen

1 2 3 4 5
S M L XL XXL

Farben



X030
Blu Navy

X040
Grigio

SM09
Nero

SM09 Nero



cod. 0582A4

VORBEUGENDE LINIE / KNIESTRÜMPFE

Socksforyou Bamboo Type

Unisex Kniestrümpfe mit 18/24 mmHg abgestufter Kompression aus hochwertigem Bambusgarn mit einem netten Muster mit bunten Buchstaben. Das Medizinprodukt ist für die Behandlung und die Linderung des venösen und lymphatischen Rückflusses vorgesehen, um eine oder mehrere Kreislaufstörungen (Ödem, DVT, Krampfadern, Lymphödem) vorzubeugen. Höchster Komfort und eleganter Look werden gesichert! Das Gewebe besteht aus 3 Schichten, damit ein Sandwich-Effekt gebildet wird: Polyamid- und Elastan in der Mitte, während das Bambusgarn auf der Außenseite und auf der Innenseite direkt auf der Haut, damit man ein angenehmes Gefühl hat, als ob der Strumpf ganz aus Bambusgarn wäre. Diese besondere Struktur schafft im Gewebe eine „Mikroumgebung“, die die Atmung und die Wärmeregulierung erlaubt, und infolgedessen bleibt die Haut trocken. Mit unsichtbarer, gekettelter Spitze.



FABRIC SECTION

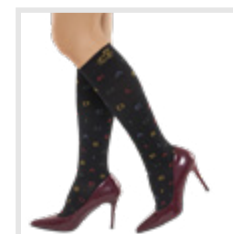
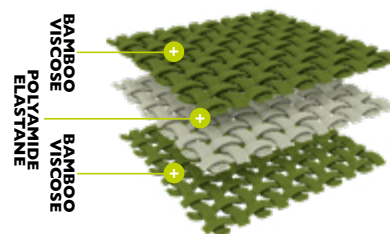

GRADUATED
compression
18/24
mmHg

75% Bamboo viscose
15% Elastan
10% Polyamid



Größen

- | | | | | |
|---|---|---|----|-----|
| 1 | 2 | 3 | 4 | 5 |
| S | M | L | XL | XXL |

Farben



- | | | |
|----------|--------|------|
| X030 | X040 | SM09 |
| Blu Navy | Grigio | Nero |

SM09 Nero



cod. 0610A4

VORBEUGENDE LINIE / KNIESTRÜMPFE

Socksforyou Bamboo Flash

Unisex Kniestrümpfe mit 18/24 mmHg abgestufter Kompression aus hochwertigem Bambusgarn mit einem bunten Blitzmuster: Das Medizinprodukt ist für die Behandlung und die Linderung des venösen und lymphatischen Rückflusses vorgesehen, um eine oder mehrere Kreislaufstörungen (Ödem, DVT, Krampfadern, Lymphödem) vorzubeugen. Höchster Komfort und eleganter Look werden gesichert! Das Gewebe besteht aus 3 Schichten, damit ein Sandwich-Effekt gebildet wird: Polyamid- und Elastan in der Mitte, während das Bambusgarn auf der Außenseite und auf der Innenseite direkt auf der Haut, damit man ein angenehmes Gefühl hat, als ob der Strumpf ganz aus Bambusgarn wäre. Diese besondere Struktur schafft im Gewebe eine „Mikroumgebung“, die die Atmung und die Wärmeregulierung erlaubt, und infolgedessen bleibt die Haut trocken. Mit unsichtbarer, gekettelter Spitze.



FABRIC SECTION

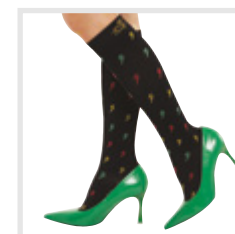
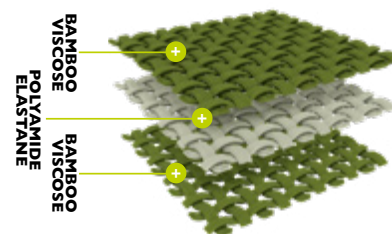

GRADUATED
compression
18/24
mmHg

75% Bamboo viscose
15% Elastan
10% Poliammide



Größen

1 2 3 4 5
S M L XL XXL

Farben



X030
Blu Navy

SM09
Nero

SM19 Merino



cod. 0592A4

VORBEUGENDE LINIE / KNIESTRÜMPFE

Socksforyou Merino&Bamboo Classic

Unisex-Kniestrümpfe mit 18/24 mmHg abgestufter Kompression aus hochwertigem Bambusgarn und Merinowolle. Das Medizinprodukt ist zur Behandlung und Linderung des venösen, lymphatischen Rückflusses vorgesehen, um eine oder mehrere Kreislaufstörungen (z.B. Ödem, tiefe Venenthrombose (TVT), Krampfadern, Lymphödem) vorzubeugen. Hoher Komfort und eleganter Look werden garantiert! Das Gewebe besteht aus 3 Schichten mit einem Sandwich-Effekt, der eine „Mikroumgebung“ schafft: Die Atmung und Wärmeregulierung werden ermöglicht, und die Haut bleibt trocken. Das weiche, atmungsaktive und hypoallergene Bambusgarn befindet sich auf der Innenseite direkt auf der Haut, die Merinowolle auf der Außenseite garantiert Atmungsaktivität und Wärmeregulierung, und in der Mitte der zwei Schichten das Polyamid mit Elastan. Diese dreischichtige Gewebestruktur wird auch für Personen, die keine Wolle auf der Haut ertragen können, empfohlen, und sie können dagegen den angenehmen Kontakt mit dem Bambusgarn genießen. Mit unsichtbarer, gekettelter Spitze.

43% Merino Wool
30% Bamboo Viscose
16% Polyamide
11% Elastan

FABRIC SECTION

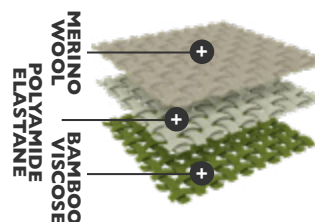

GRADUATED
compression
18/24
mmHg



Größen

1 2 3 4 5
S M L XL XXL

Farben



SMC2
Bordeaux

SMC9
Nero

X030
Blu Navy

X040
Grigio

X041
Olive

SOLIDEA®



CHANN Milano



cod. 0593A4

VORBEUGENDE LINIE / KNIESTRÜMPFE

Socksforyou Merino&Bamboo Funny

Unisex-Kniestrümpfe mit 18/24 mmHg abgestufter Kompression aus hochwertigem Bambusgarn und Merinowolle, mit einem raffinierten, horizontalen Streifenmuster. Das Medizinprodukt ist zur Behandlung und Linderung des venösen, lymphatischen Rückflusses vorgesehen, um eine oder mehrere Kreislaufstörungen (z.B. Ödem, tiefe Venenthrombose (TVT), Krampfadern, Lymphödem) vorzubeugen. Hoher Komfort und eleganter Look sind garantiert! Das Gewebe besteht aus 3 Schichten mit einem Sandwich-Effekt, der eine „Mikroumgebung“ schafft: Die Atmung und Wärmeregulierung werden ermöglicht, und die Haut bleibt trocken. Das weiche, atmungsaktive und hypoallergene Bambusgarn befindet sich auf der Innenseite direkt auf der Haut, die Merinowolle auf der Außenseite garantiert Atmungsaktivität und Wärmeregulierung, und in der Mitte der zwei Schichten das Polyamid mit Elastan. Diese dreischichtige Gewebestruktur wird auch für Personen, die keine Wolle auf der Haut ertragen können, empfohlen, und sie können dagegen den angenehmen Kontakt mit dem Bambusgarn genießen. Mit unsichtbarer, gekettelter Spitze.

43% Merino Wool
30% Bamboo Viscose
16% Polyamide
11% Elastan

FABRIC SECTION

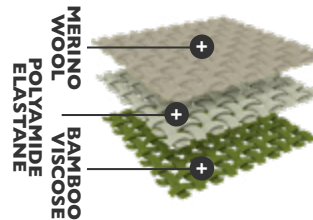

**GRADUATED
compression**
18/24
mmHg



Größen

1 2 3 4 5
S M L XL XXL

Farben



SMC9 Nero X030 Blu Navy X040 Grigio X041 Olive

CHANN Milano



cod. 0594A4

VORBEUGENDE LINIE / KNIESTRÜMPFE

Socksforyou Merino&Bamboo Rumba

Unisex-Kniestrümpfe mit 18/24 mmHg abgestufter Kompression aus hochwertigem Bambusgarn und Merinowolle, mit einem eleganten, bunten Rautenmuster. Das Medizinprodukt ist zur Behandlung und Linderung des venösen, lymphatischen Rückflusses vorgesehen, um eine oder mehrere Kreislaufstörungen (z.B. Ödem, tiefe Venenthrombose (TVT), Krampfadern, Lymphödem) vorzubeugen. Hoher Komfort und eleganter Look sind garantiert! Das Gewebe besteht aus 3 Schichten mit einem Sandwich-Effekt, der eine „Mikroumgebung“ schafft. Die Atmung und Wärmeregulierung werden ermöglicht, und die Haut bleibt trocken. Das weiche, atmungsaktive und hypoallergene Bambusgarn befindet sich auf der Innenseite direkt auf der Haut, die Merinowolle auf der Außenseite garantiert Atmungsaktivität und Wärmeregulierung, und in der Mitte der zwei Schichten das Polyamid mit Elastan. Diese dreischichtige Gewebestruktur wird auch für Personen, die keine Wolle auf der Haut ertragen können, empfohlen, und sie können dagegen den angenehmen Kontakt mit dem Bambusgarn genießen. Mit unsichtbarer, gekettelter Spitze.



FABRIC SECTION

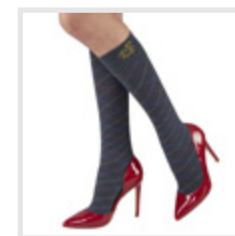
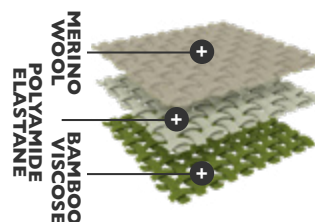

GRADUATED
compression
18/24
mmHg

43% Merino Wool
30% Bamboo Viscose
16% Polyamide
11% Elastan



SOLIDEA®

Größen

1 2 3 4 5
S M L XL XXL

Farben



SMC9 Nero X030 Blu Navy X040 Grigio X041 Olive

SM09 Nero



SOLIDEA®

cod. 0596A4

Socksforyou Bamboo Fly Young

VORBEUGENDE LINIE / KNIESTRÜMPFE

Unisex Wadenhohe Socken mit 18/24 mmHg abgestufter Kompression aus hochwertigem Bambusgarn. Das Medizinprodukt ist zur Behandlung und Linderung des venösen und lymphatischen Rückflusses vorgesehen, um eine oder mehrere Kreislaufstörungen (z.B. Ödem, tiefe Venenthrombose (TVT), Krampfadern, Lymphödem) vorzubeugen. Das Gewebe besteht aus 3 Schichten, damit ein Sandwich-Effekt gebildet wird: Polyamid und Elastan in der Mitte, während das Bambusgarn auf der Außen- und Innenseite auf der Haut, damit man ein angenehmes Gefühl hat, als ob die Socken ganz aus Bambusgarn wären. Diese besondere Textur schafft im Gewebe eine „Mikroumgebung“, die die Atmung und die Wärmeregulierung erlaubt, und infolgedessen bleibt die Haut trocken bleibt. Mit weichem, bequemem elastischem Abschlussbund und unsichtbarer, gekettelter Spitze.

FABRIC SECTION

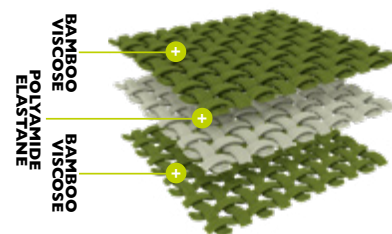

GRADUATED
compression
18/24
mmHg

71% Bamboo Viscose
18% Poliammide
11% Elastan



Größen

1 2 3 4 5
S M L XL XXL

Farben



SMC0
Bianco

SMC9
Nero

X026
Rosso

X030
Blu Navy

X040
Grigio

SM09 Nero



SOLIDEA®

cod. 0595A4

Socksforyou Bamboo Fly Italy

VORBEUGENDE LINIE / KNIESTRÜMPFE

Unisex Wadenhohe Socken mit 18/24 mmHg abgestufter Kompression aus hochwertigem Bambusgarn, mit einem Muster der italienischen Trikolore. Das Medizinprodukt ist zur Behandlung und Linderung des venösen und lymphatischen Rückflusses vorgesehen, um eine oder mehrere Kreislaufstörungen (z.B. Ödem, tiefe Venenthrombose (TVT), Krampfadern, Lymphödem) vorzubeugen. Das Gewebe besteht aus 3 Schichten, damit ein Sandwich-Effekt gebildet wird: Polyamid und Elastan in der Mitte, während das Bambusgarn auf der Außen- und Innenseite auf der Haut, damit man ein angenehmes Gefühl hat, als ob die Socken ganz aus Bambusgarn wären. Diese besondere Textur schafft im Gewebe eine „Mikroumgebung“, die die Atmung und die Wärmeregulierung erlaubt, und infolgedessen bleibt die Haut trocken bleibt. Ein verstärkter Streifen im Mittelfußbereich hält die Socken in der richtigen Position für eine optimale Passform. Mit weichem, bequemem elastischem Abschlussbund und unsichtbarer, gekettelter Spitze.

FABRIC SECTION

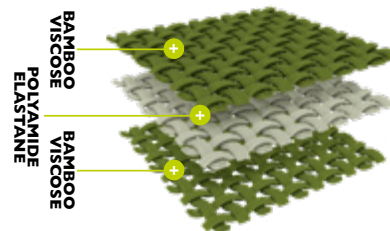

GRADUATED
compression
18/24
mmHg

71% Bamboo Viscose
18% Poliammide
11% Elastan



Größen

1 2 3 4 5
S M L XL XXL

Farben



X030
Blu Navy

X010
Antracite

SMC9
Nero

SM09 Nero



SOLIDEA®

cod. 0598A4

VORBEUGENDE LINIE / KNIESTRÜMPFE

Socksforyou Bamboo Fly Happy Red

Unisex Wadenhohe Socken mit 18/24 mmHg abgestufter Kompression aus hochwertigem Bambusgarn, mit einem schönen Farbkontrast in Rot für Zehen, Ferse und elastischem Stützband. Das Medizinprodukt ist zur Behandlung und Linderung des venösen und lymphatischen Rückflusses vorgesehen, um eine oder mehrere Kreislaufstörungen (z.B. Ödem, tiefe Venenthrombose (TVT), Krampfadern, Lymphödem) vorzubeugen. Das Gewebe besteht aus 3 Schichten, damit ein Sandwich-Effekt gebildet wird: Polyamid und Elastan in der Mitte, während das Bambusgarn auf der Außen- und Innenseite auf der Haut, damit man ein angenehmes Gefühl hat, als ob die Socken ganz aus Bambusgarn wären. Diese besondere Textur schafft im Gewebe eine „Mikroumgebung“, die die Atmung und die Wärmeregulierung erlaubt, und infolgedessen bleibt die Haut trocken bleibt. Ein verstärkter Streifen im Mittelfußbereich hält die Socken in der richtigen Position für eine optimale Passform. Mit weichem, bequemem elastischem Abschlussbund und unsichtbarer, gekettelter Spitze.

FABRIC SECTION

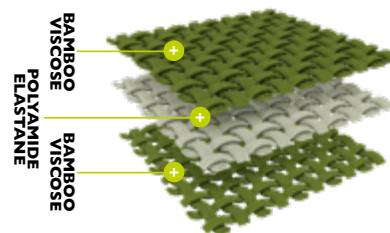

GRADUATED
compression
18/24
mmHg

71% Bamboo Viscose
18% Poliammide
11% Elastan



Größen

1 2 3 4 5
S M L XL XXL

Farben



SMC0 Bianco
SMC9 Nero
X040 Grigio
X030 Blu Navy
X030 Giallo Fluo

SMD9 Nero



SOLIDEA®

cod. 0599A4

VORBEUGENDE LINIE / KNIESTRÜMPFE

Socksforyou Bamboo Fly Happy Blue

Unisex Wadenhohe Socken mit 18/24 mmHg abgestufter Kompression aus hochwertigem Bambusgarn, mit einem schönen Farbkontrast in Blau für Zehen, Ferse und elastischem Stützband. Das Medizinprodukt ist zur Behandlung und Linderung des venösen und lymphatischen Rückflusses vorgesehen, um eine oder mehrere Kreislaufstörungen (z.B. Ödem, tiefe Venenthrombose (TVT), Krampfadern, Lymphödem) vorzubeugen. Das Gewebe besteht aus 3 Schichten, damit ein Sandwich-Effekt gebildet wird: Polyamid und Elastan in der Mitte, während das Bambusgarn auf der Außen- und Innenseite auf der Haut, damit man ein angenehmes Gefühl hat, als ob die Socken ganz aus Bambusgarn wären. Diese besondere Textur schafft im Gewebe eine „Mikroumgebung“, die die Atmung und die Wärmeregulierung erlaubt, und infolgedessen bleibt die Haut trocken bleibt. Ein verstärkter Streifen im Mittelfußbereich hält die Socken in der richtigen Position für eine optimale Passform. Mit weichem, bequemem elastischem Abschlussbund und unsichtbarer, gekettelter Spitze.

FABRIC SECTION

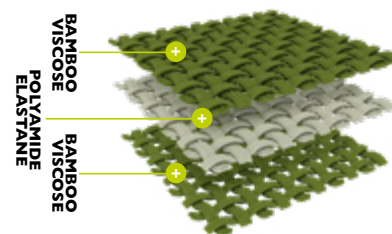

GRADUATED
compression
18/24
mmHg

71% Bamboo Viscose
18% Poliammide
11% Elastan



Größen

1 2 3 4 5
S M L XL XXL

Farben



SMC0
Bianco

SMC9
Nero

X026
Rosso

X038
Verde fluo

SM09 Nero



SOLIDEA®

cod. 0600A4

VORBEUGENDE LINIE / KNIESTRÜMPFE

Socksforyou Bamboo Fly Performance

Unisex Wadenhohe Socken mit 18/24 mmHg abgestufter Kompression aus hochwertigem Bambusgarn, mit einem sportlich-stimmungsvollen Muster. Das Medizinprodukt ist zur Behandlung und Linderung des venösen und lymphatischen Rückflusses vorgesehen, um eine oder mehrere Kreislaufstörungen (z.B. Ödem, tiefe Venenthrombose (TVT), Krampfadern, Lymphödem) vorzubeugen. Das Gewebe besteht aus 3 Schichten, damit ein Sandwich-Effekt gebildet wird: Polyamid und Elastan in der Mitte, während das Bambusgarn auf der Außen- und Innenseite auf der Haut, damit man ein angenehmes Gefühl hat, als ob die Socken ganz aus Bambusgarn wären. Diese besondere Textur schafft im Gewebe eine „Mikroumgebung“, die die Atmung und die Wärmeregulierung erlaubt, und infolgedessen bleibt die Haut trocken bleibt. Ein verstärkter Streifen im Mittelfußbereich hält die Socken in der richtigen Position für eine optimale Passform. Mit weichem, bequemem elastischem Abschlussbund und unsichtbarer, gekettelter Spitze.

FABRIC SECTION

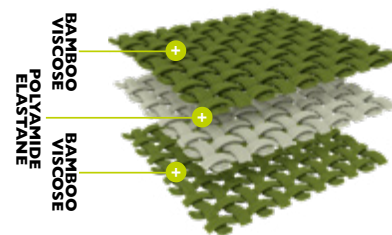

GRADUATED
compression
18/24
mmHg

71% Bamboo Viscose
18% Poliammide
11% Elastan



Größen

1 2 3 4 5
S M L XL XXL

Farben



SM26 Blu tonic
SMC0 Bianco
SMC9 Nero
X038 Verde fluo
X042 Giallo fluo
X039 Fucsia fluo

SM09 Nero



SOLIDEA®

cod. 0600A4

VORBEUGENDE LINIE / KNIESTRÜMPFE

Socksforyou Silk&Bamboo Comfy

Unisex Wadenhohe Socken mit 8/12 mmHg abgestufter Kompression, aus hochwertigen Seiden- und Bambusgarnen, mit getrennten Zehen. Das Medizinprodukt ist zur Behandlung und Linderung des venösen und lymphatischen Rückflusses vorgesehen, um eine oder mehrere Kreislaufstörungen (z.B. Ödem, tiefe Venenthrombose (TVT), Krampfadern, Lymphödem) vorzubeugen. Das 3-Schichtgewebe bildet einen Sandwich-Effekt für einen unvergleichbaren Tragekomfort: Innen im Kontakt mit der Haut nimmt das Garn aus reiner Seide die Feuchtigkeit auf und vermeidet so das unangenehme Nässegefühl auf der Haut; in der Mitte Polyamid und Elastan, während außen das atmungsaktive, hypoallergene Bambusgarn außergewöhnliche Weichheit schenkt. Diese besondere Textur schafft eine „Mikroumgebung“ im Gewebe, die die Atmung und Wärmeregulierung zulässt, und infolgedessen bleibt die Haut trocken. Die Zehen bleiben getrennt und können sich unabhängig voneinander frei bewegen. Dadurch wird die Feuchtigkeit zwischen den Zehen aufgenommen und das Wachstum von Bakterien verhindert. Mit weichem, bequemem elastischem Abschlussbund und unsichtbarer, gekettelter Spitze. Ideal für empfindliche Haut und für alle sportlichen Tätigkeiten.

60% Bambusviskose
19% Polyamid
17% Silk
4% Elasthan

FABRIC SECTION

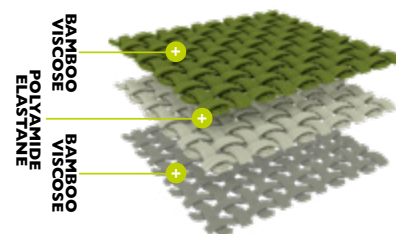

GRADUATED
compression
8/12
mmHg



Größen

1 2 3 4 5
S M L XL XXL

Farben



SM26
Blu tonic

SMC0
Bianco

SMC9
Nero

X030
Blu Navy

SM09 Nero



cod. 0586A4

VORBEUGENDE LINIE / KNIESTRÜMPFE

Socksforyou Bamboo Freedom Easy



Sneakersocken aus hochwertigem Bambusgarn. Das Gewebe besteht aus 3 Schichten, damit ein Sandwich-Effekt gebildet wird: Polyamid- und Elastan in der Mitte, Bambusgarn aber auf der Außenseite und der Innenseite direkt auf der Haut, um ein angenehmes Gefühl zu vermitteln, als ob die Socken ganz aus Bambusgarn wären. Diese besondere Struktur schafft im Gewebe eine „Mikroumgebung“, die die Atmung und die Wärmeregulierung erlaubt, und infolgedessen bleibt die Haut trocken. Mit anatomischer Kompression für eine ausgezeichnete Passform am Fuß und mit unsichtbarer, gekettelter Spitze.

FABRIC SECTION

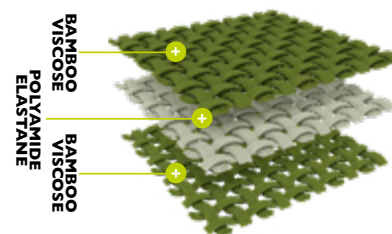

70% Bamboo viscose
9% Elastan
21% Poliammide



Größen

1 2 3 4 5
S M L XL XXL

Farben



SMC0 Bianco
SMC2 Bordeaux
SMC9 Nero
X026 Rosso
X030 Blu Navy
X040 Grigio

SM09 Nero



cod. 0591A4

VORBEUGENDE LINIE / KNIESTRÜMPFE

Socksforyou Bamboo Freedom Jazz



Sneakersocken aus hochwertigem Bambusgarn mit einem feinen Quadratenmuster. Das Gewebe besteht aus 3 Schichten, damit ein Sandwich-Effekt gebildet wird: Polyamid- und Elastan in der Mitte, Bambusgarn aber auf der Außenseite und der Innenseite direkt auf der Haut, um ein angenehmes Gefühl zu vermitteln, als ob die Socken ganz aus Bambusgarn wären. Diese besondere Struktur schafft im Gewebe eine „Mikroumgebung“, die die Atmung und die Wärmeregulierung erlaubt, und infolgedessen bleibt die Haut trocken. Mit anatomischer Kompression für eine ausgezeichnete Passform am Fuß und mit unsichtbarer, gekettelter Spitze.

FABRIC SECTION

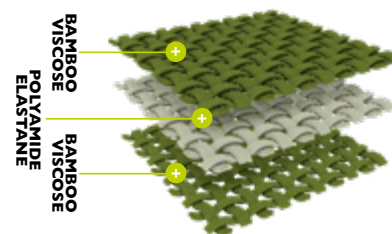

70% Bamboo viscose
9% Elastan
21% Poliammide



Größen

1 2 3 4 5
S M L XL XXL

Farben



SMC0 Bianco
SMC2 Bordeaux
SMC9 Nero
X026 Rosso
X030 Blu Navy
X040 Grigio



SM09 Nero



cod. 0588A4

VORBEUGENDE LINIE / KNIESTRÜMPFE

Socksforyou Bamboo Freedom Zodiac



Sneakersocken aus hochwertigem Bambusgarn mit einem bunten Sternzeichenmuster. Das Gewebe besteht aus 3 Schichten, damit ein Sandwich-Effekt gebildet wird: Polyamid- und Elastan in der Mitte, Bambusgarn aber auf der Außenseite und der Innenseite direkt auf der Haut, um ein angenehmes Gefühl zu vermitteln, als ob die Socken ganz aus Bambusgarn wären. Diese besondere Struktur schafft im Gewebe eine „Mikroumgebung“, die die Atmung und die Wärmeregulierung erlaubt, und infolgedessen bleibt die Haut trocken. Mit anatomischer Kompression für eine ausgezeichnete Passform am Fuß und mit unsichtbarer, gekettelter Spitze.

FABRIC SECTION

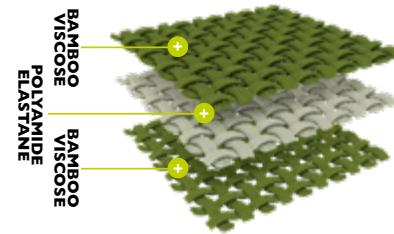

70% Bamboo viscose
9% Elastan
21% Poliammide



Größen

1 2 3 4 5
S M L XL XXL

Farben



SMC0 Bianco
SMC2 Bordeaux
SMC9 Nero
X026 Rosso
X030 Blu Navy
X040 Grigio

SOLIDEA®

SM09 Nero



cod. 0589A4

VORBEUGENDE LINIE / KNIESTRÜMPFE

Socksforyou Bamboo Freedom Pois



Sneakersocken aus hochwertigem Bambusgarn mit einem unvergänglichen Punktmuster. Das Gewebe besteht aus 3 Schichten, damit ein Sandwich-Effekt gebildet wird: Polyamid- und Elastan in der Mitte, Bambusgarn aber auf der Außenseite und der Innenseite direkt auf der Haut, um ein angenehmes Gefühl zu vermitteln, als ob die Socken ganz aus Bambusgarn wären. Diese besondere Struktur schafft im Gewebe eine „Mikroumgebung“, die die Atmung und die Wärmeregulierung erlaubt, und infolgedessen bleibt die Haut trocken. Mit anatomischer Kompression für eine ausgezeichnete Passform am Fuß und mit unsichtbarer, gekettelter Spitze.

FABRIC SECTION

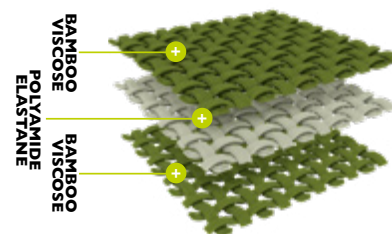

70% Bamboo viscose
9% Elastan
21% Poliammide



Größen

1 2 3 4 5
S M L XL XXL

Farben



SMC0 Bianco
SMC2 Bordeaux
SMC9 Nero
X026 Rosso
X030 Blu Navy
X040 Grigio

SOLIDEA®

SM09 Nero



cod. 0590A4

VORBEUGENDE LINIE / KNIESTRÜMPFE

Socksforyou Bamboo Freedom Flash



Sneakersocken aus hochwertigem Bambusgarn mit einem bunten Blitzmuster. Das Gewebe besteht aus 3 Schichten, damit ein Sandwich-Effekt gebildet wird: Polyamid- und Elastan in der Mitte, Bambusgarn aber auf der Außenseite und der Innenseite direkt auf der Haut, um ein angenehmes Gefühl zu vermitteln, als ob die Socken ganz aus Bambusgarn wären. Diese besondere Struktur schafft im Gewebe eine „Mikroumgebung“, die die Atmung und die Wärmeregulierung erlaubt, und infolgedessen bleibt die Haut trocken. Mit anatomischer Kompression für eine ausgezeichnete Passform am Fuß und mit unsichtbarer, gekettelter Spitze.

FABRIC SECTION

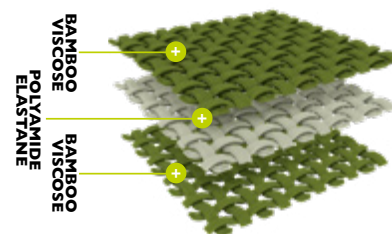

70% Bamboo viscose
9% Elastan
21% Poliammide



Größen

1 2 3 4 5
S M L XL XXL

Farben



SMC0 Bianco
SMC2 Bordeaux
SMC9 Nero
X026 Rosso
X030 Blu Navy
X040 Grigio



SM09 Nero



cod. 0587A4

VORBEUGENDE LINIE / KNIESTRÜMPFE

Socksforyou Bamboo Smart Fit



Sneakersocken aus hochwertigem Bambusgarn. Das Gewebe besteht aus 3 Schichten, damit ein Sandwich-Effekt gebildet wird: Polyamid- und Elastan in der Mitte, Bambusgarn aber auf der Außenseite und der Innenseite direkt auf der Haut, um ein angenehmes Gefühl zu vermitteln, als ob die Socken ganz aus Bambusgarn wären. Diese besondere Struktur schafft im Gewebe eine „Mikroumgebung“, die die Atmung und die Wärmeregulierung erlaubt, und infolgedessen bleibt die Haut trocken. Sie haben eine bequemen Verstärkung hinten als Sehnschutz, ultradünne Fußsohle und unsichtbare, gekettelter Spitze. Die anatomische Kompression bietet eine ausgezeichnete Passform am Fuß an.

FABRIC SECTION

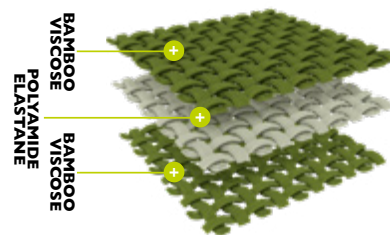

67% Bamboo viscose
9% Elastan
24% Poliammide



Größen

1 2 3 4 5
S M L XL XXL

Farben



SMC0 Bianco
SMC2 Bordeaux
SMC9 Nero
X026 Rosso
X030 Blu Navy
X040 Grigio



cod. 031870

VORBEUGENDE LINIE / KNIESTRÜMPFE

Miss Relax 70 sheer REISEBEGLEITER

geschlossene Fußspitze

Kniestrumpf 70 den, transparent, elegant, seidenweich, für die moderne Frau, die Dynamik und Stil vereint. Die abgestufte Kompression, 12/15 mmHg beugt Venenproblemen vor und verschafft den Beinen Erleichterung und Wohlbefinden. Angenehmer Bund, bequeme Nähte, weicher Antistress-Fußsohlenteil. Mit antimikrobieller Ausrüstung.

80% Polyamid
20% Elastan



Größen

Taglia - Size	Misura scarpa - Shoes sizes			
	EUROPE	UK	USA	JAPAN
S	35 - 37	2 - 4	4 1/2 - 6	21 1/2 - 23
M	38 - 40	4 1/2 - 6 1/2	6 1/2 - 7 1/2	23 1/2 - 25
L	41 - 43	7 - 9	8 - 9 1/2	25 1/2 - 27 1/2

I 2 3
S M L

Farben





cod. 0318A0

VORBEUGENDE LINIE / KNIESTRÜMPFE

Miss Relax 100 sheer REISEBEGLEITER

geschlossene Fußspitze

Kniestrumpf 100 den transparent, elegant und seidenweich für die moderne Frau, die Dynamik und Stil verbindet. Die graduelle Kompression, 15/18 mmHg verbessert die Blutzirkulation und vermeidet eine Verschlechterung der Veneninsuffizienz. Angenehmes Bündchen, komfortable Nähte und weiche Anti-Stress-Fußsohle. Mit antimikrobieller Ausrüstung.

80% Polyamid
20% Elastan



GRADUATED
compression
15/18
mmHg
Class 1L



Größen

1 2 3
S M L

Taglia - Size	Misura scarpa - Shoes sizes			
	EUROPE	UK	USA	JAPAN
S	35 - 37	2 - 4	4 1/2 - 6	21 1/2 - 23
M	38 - 40	4 1/2 - 6 1/2	6 1/2 - 7 1/2	23 1/2 - 25
L	41 - 43	7 - 9	8 - 9 1/2	25 1/2 - 27 1/2

Farben

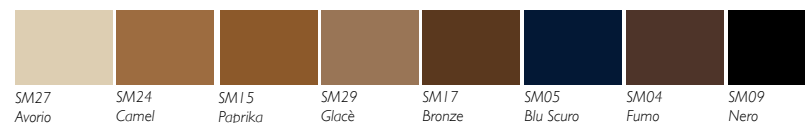

SM27 Avorio SM24 Camel SM15 Paprika SM29 Glacé SM17 Bronze SM05 Blu Scuro SM04 Fumo SM09 Nero



cod. 0318A4

VORBEUGENDE LINIE / KNIESTRÜMPFE

Miss Relax 140 sheer REISEBEGLEITER

geschlossene Fußspitze

140 den Kniestrumpf, transparent, elegant, seidenweich, für die moderne, dynamische Frau mit Stil. Die abgestufte Kompression 18/21 mmHg ist ideal für die Vorbeugung und Linderung venöser Probleme, entlastet die Beine für ein angenehmes Leichtigkeitsgefühl von morgens bis abends. Der elastische Abschluss schneidet nicht ein und zeichnet sich nicht ab, dank des speziellen Materials wird der Kniestrumpf angenehm in seiner Position gehalten ohne Allergien zu verursachen. Mit bequemen Nahten an der Spitze und weicher Antistress-Fußsohle. Mit antimikrobieller Ausrüstung.

80% Polyamid
20% Elastan

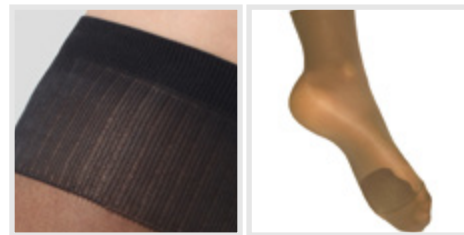

GRADUATED
compression
18/21
mmHg
Ccl 1



Größen

1 2 3
S M L

Taglia - Size	Misura scarpa - Shoes sizes			
	EUROPE	UK	USA	JAPAN
S	35 - 37	2 - 4	4 1/2 - 6	21 1/2 - 23
M	38 - 40	4 1/2 - 6 1/2	6 1/2 - 7 1/2	23 1/2 - 25
L	41 - 43	7 - 9	8 - 9 1/2	25 1/2 - 27 1/2

Farben



SM01 Sabbia SM24 Camel SM29 Glacè SM05 Blu Scuro SM09 Nero

SMC9 Nero



cod. 022570
Relax Unisex 70 REISEBEGLEITER

VORBEUGENDE LINIE / KNIESTRÜMPFE

geschlossene Fußspitze



Kniestrumpf unisex 70 den, blickdicht, mit elegantem Gewebe. Durchgehende Kompression 12/15 mmHg und Anti-Stress-Fußsohle. Die besondere anatomische Form begünstigt die Zirkulation und mildert Anschwellungen am Fuß. Ideal für lange Flugzeug-, Zug- und Autoreisen. Anregende, regenerierende Wirkung durch Behandlung mit Aloe Vera.

80% Polyamid
 20% Elastan

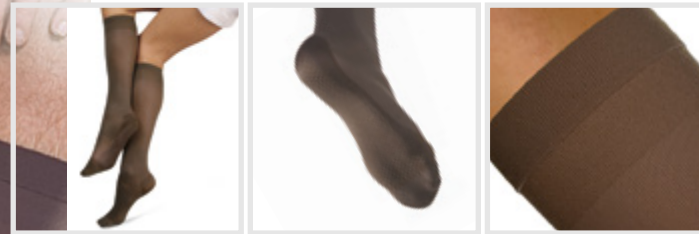

GRADUATED
 compression
12/15
 mmHg
 Class A
 ALOE VERA
 TREATMENT



Größen

1 2 3 4 5
S M L XL XXL

Taglia - Size	Misura scarpa - Shoes sizes			
	EUROPE	UK	USA	JAPAN
S	35 - 37	2 - 4	4 1/2 - 6	21 1/2 - 23
M	38 - 40	4 1/2 - 6 1/2	6 1/2 - 7 1/2	23 1/2 - 25
L	41 - 43	7 - 9	8 - 9 1/2	25 1/2 - 27 1/2
XL	44 - 46	9 1/2 - 11	10 - 12	28 - 29 1/2
XXL	47 - 49	11 1/2 - 13 1/2	12 1/2 - 15 1/2	30 - 31 1/2

Farben



SMC0
Bianco

SMC1
Ecrù

SM24
Camel

SMC6
Moka

SMC2
Bordeaux

SMC5
Blu Scuro

SMC7
Grafite

X010
Antracite

SMC9
Nero

SOLIDEA®

SMC9 Nero



8 300496 062387

cod. 043470

Relax Unisex 70 REISEBEGLEITER

VORBEUGENDE LINIE / KNIESTRÜMPFE

offene Fußspitze

Kniestrumpf unisex 70 Den, 12/15 mmHg, mit starker, abgestufter Kompression, Anti-Stress-Fußsohlenteil und offener Spitze ist ideal für Patienten mit Dermopathie und Hallux valgus. Die besondere anatomische Form begünstigt die Zirkulation und mildert Anschwellungen am Fuß. Ideal für lange Flugzeug-, Zug- und Autoreise. Anregende, regenerierende Wirkung durch Behandlung mit Aloe Vera.

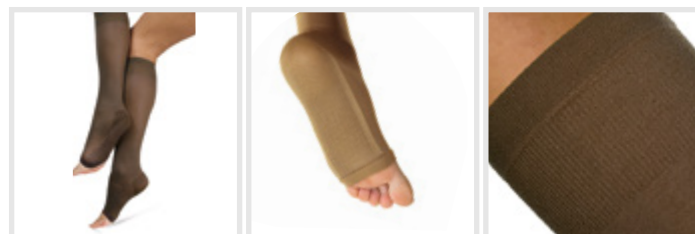
82% Polyamid
18% Elastan

GRADUATED
compression
12/15
mmHg
Class A
ALOE VERA
TREATMENT



Größen

1 2 3 4 5
S M L XL XXL

	S	M	L	XL	XXL	SHOES SIZE
EUROPE	35-37	38-40	41-43	44-46	47-49	
UK	2 - 4	4 1/2 - 6 1/2	7 - 9	9 1/2 - 11	11 1/2 - 13 1/2	
USA	4 1/2 - 6	6 1/2 - 7 1/2	8 - 9 1/2	10 - 12	12 1/2 - 15 1/2	
JAPAN	21 1/2 - 23	23 1/2 - 25	25 1/2 - 27 1/2	28 - 29 1/2	30 - 31 1/2	
	S	M	L	XL	XXL	CIRCUMFERENCES cm
e D	29-34	32-37	38-43	41-46	44-49	
e B	19-21	20-22	23-25	25-28	29-32	

Farben

SM24
CamelSMC5
Blu ScuroX010
AntraciteSMC9
Nero



cod. 0225A4

VORBEUGENDE LINIE / KNIESTRÜMPFE

Relax Unisex 140 Cotton REISEBEGLEITER

geschlossene Fußspitze

Kniestrumpf unisex 140 den, 18/23 mmHg, mit durchgehender Kompression und Anti-Stress-Fußsohle. Die anatomische Verarbeitung stimuliert die Blutzirkulation und reduziert Schwellungen am Fuß. Der direkte Kontakt der Baumwolle auf der Haut versichert ein komfortables Wohlbefinden. Mit antimikrobieller Ausrüstung.

45% Baumwolle
30% Polyamid
25% Elastan

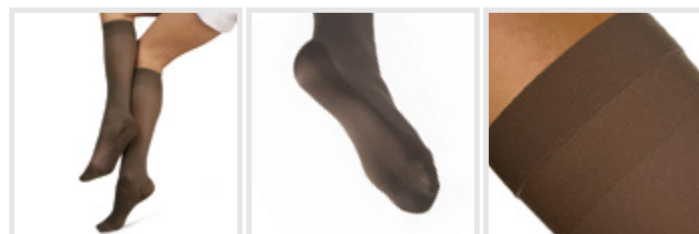

GRADUATED
compression
18/23
mmHg
Ccl 1



Größen

Taglia - Size	Misura scarpa - Shoes sizes			
	EUROPE	UK	USA	JAPAN
S	35 - 37	2 - 4	4 1/2 - 6	21 1/2 - 23
M	38 - 40	4 1/2 - 6 1/2	6 1/2 - 7 1/2	23 1/2 - 25
L	41 - 43	7 - 9	8 - 9 1/2	25 1/2 - 27 1/2
XL	44 - 46	9 1/2 - 11	10 - 12	28 - 29 1/2
XXL	47 - 49	11 1/2 - 13 1/2	12 1/2 - 15 1/2	30 - 31 1/2

1 2 3 4 5
S M L XL XXL

Farben



X012 Corda X014 Natur X011 Castano X013 Bordeaux SMC5 Blu Scuro X010 Antracite SMC9 Nero



cod. 0362A4

VORBEUGENDE LINIE / KNIESTRÜMPFE

Relax Unisex 140 Cotton REISEBEGLEITER

offene Fußspitze

Kniestrumpf unisex 140 den, 18/21 mmHg, mit starker, abgestufter Kompression, Anti-Stress-Fußsohlenteil und offener Spitze ist ideal für Patienten mit Dermopathie und Hallux valgus. Regt den venösen Rückfluss an und ist ideal zur Vorbeugung und Behandlung von Krankheiten, die durch Blutstauungen in den Venen verursacht werden. Die Baumwolle auf der Haut sorgt für angenehmes Wohlbefinden. Mit antimikrobieller Ausrüstung.

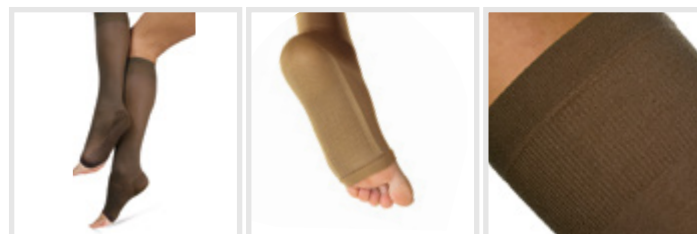

**GRADUATED
compression**
18/21
mmHg
Ccl 1

45% Baumwolle
30% Polyamid
25% Elastan



Größen

1 2 3 4 5
S M L XL XXL

Taglia - Size	Misura scarpa - Shoes sizes			
	EUROPE	UK	USA	JAPAN
S	35 - 37	2 - 4	4 1/2 - 6	21 1/2 - 23
M	38 - 40	4 1/2 - 6 1/2	6 1/2 - 7 1/2	23 1/2 - 25
L	41 - 43	7 - 9	8 - 9 1/2	25 1/2 - 27 1/2
XL	44 - 46	9 1/2 - 11	10 - 12	28 - 29 1/2
XXL	47 - 49	11 1/2 - 13 1/2	12 1/2 - 15 1/2	30 - 31 1/2

Farben



X014
Natur

SMC5
Blu Scuro

SMC9
Nero



cod. 048670 *Leggings Maman 70 opaque*

VORBEUGENDE LINIE / KNIESTRÜMPFE



Blickdichte Leggings 70 den aus samtweicher Mikrofaser; mit anatomischem Höschenteil für Schwangere und mit weichem Abschlussrand am Knöchel. Die abgestufte Kompression 12/15 mmHg, fördert den venösen Rückfluss und unterstützt die Vorbeugung venöser Probleme während der Schwangerschaft. Das anatomische Höschenteil bietet durch den elastischen Streifen dem wachsenden Bauch eine hervorragende Stütze. Hergestellt aus speziellen Garnen wird die natürliche Hautflora aufrechterhalten.

80% Polyamid
20% Elastan

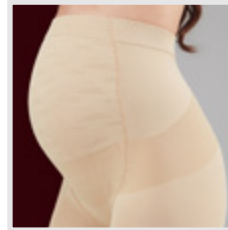

**GRADUATED
compression**
12/15
mmHg
Class A



Größen



Bei der Größenbestimmung bitte das Gewicht vor der Schwangerschaft berücksichtigen.

1 2 3 4 5XL
S M ML L XL

Farben



X030 Blu Navy X035 Landra SMC6 Moka SMC9 Nero

SM09 Nero



cod. 025770

Magic Maman 70 sheer

VORBEUGENDE LINIE / LINIE FÜR SCHWANGERSCHAFT

geschlossene Fußspitze

Elastisches und modellierendes Höschen für Schwangere. Das spezielle wellenförmige Gewebe mit Mikromassage reaktiviert die Zirkulation, reduziert die Wasserretention und trägt bei, Cellulite wirksam zu bekämpfen. Die besondere, anatomische Gestaltung bietet einen delikaten Halt in der Lumbalregion. Der komfortable "Beutel" mit Stützbinde umgibt den wachsenden Bauch und das weiche Bündchen drückt nicht in der Magengegend. Mit antimikrobieller Ausrüstung.

80% Polyamid
20% Elastan

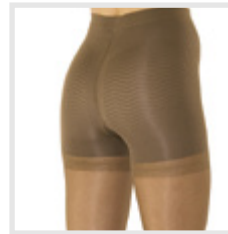

**MICROMASSAGE
MAGIC** by SOLIDEA

**GRADUATED
compression**
12/15
mmHg
Class A



Größen



Bei der Größenbestimmung
bitte das Gewicht vor der
Schwangerschaft berücksichtigen.

1 2 3 4 5XL
S M ML L XL

Farben



SM01 Sabbia SM24 Camel SM06 Moka SM09 Nero

SMC9 Nero



cod. 0257A5 *Panty Maman*

VORBEUGENDE LINIE / LINIE FÜR SCHWANGERSCHAFT



Anatomisches Höschen für Schwangere, mit Cellulite-Kontroll-Mikromassage. Elastisch und modellierend, reaktiviert die Zirkulation, reduziert die Wasserretention und kontrolliert die Cellulite. Der komfortable "Beutel" mit Stützbinde umgibt den wachsenden Bauch und das weiche Bündchen drückt nicht in der Magengegend. Mit antimikrobieller Ausrüstung.

80% Polyamid
20% Elastan



Größen



Bei der Größenbestimmung bitte das Gewicht vor der Schwangerschaft berücksichtigen.

1 2 3 4 5XL
S M ML L XL

Farben



SM00
Bianco



SM02
Noisette



SM09
Nero

SM09 Nero



cod. 035270

Wonder Model Maman 70 sheer

VORBEUGENDE LINIE / LINIE FÜR SCHWANGERSCHAFT

geschlossene Fußspitze

Elegante, raffinierte Stützstrumpfhose 70 den mit anatomisch geformtem Miederhöschen für werdende Mütter. Die abgestufte Stützwirkung auf das Bein beugt Knöchelschwellungen und Wassereinlagerungen wirksam vor. Das anatomisch geformte Miederhöschen bietet durch das verstärkte Stretchband, das den mit wachsenden Bauch angenehm umfasst, eine optimale Stütze. Die Auflage des Mittelfußes auf weicher Antistress-Fußsohle verschaffen dem Fuß Erleichterung und Wohlbefinden. Mit antimikrobieller Ausrüstung.

80% Polyamid
20% Elastan

**GRADUATED
compression**
12/15
mmHg
Class A



Größen



Bei der Größenbestimmung
bitte das Gewicht vor der
Schwangerschaft berücksichtigen.

1	2	3	4	5XL
S	M	ML	L	XL

Farben



SM01 Sabbia	SM24 Camel	SM29 Glacé	SM17 Bronze	SM09 Nero
----------------	---------------	---------------	----------------	--------------



cod. 0352A4

VORBEUGENDE LINIE / LINIE FÜR SCHWANGERSCHAFT

Wonder Model Maman 140 sheer

geschlossene Fußspitze



Elegante, raffinierte Stützstrumpfhose 140 den mit anatomisch geformtem Miederhöschen für werdende Mütter. Die abgestufte Stützwirkung auf das Bein beugt Knöchelschwellungen und Wassereinlagerungen wirksam vor. Das anatomisch geformte Miederhöschen bietet durch das verstärkte Stretchband, das den mit wachsenden Bauch angenehm umfasst, eine optimale Stütze. Die Auflage des Mittelfußes auf weicher Antistress-Fußsohle verschaffen dem Fuß Erleichterung und Wohlbefinden. Mit antimikrobieller Ausrüstung.

80% Polyamid
20% Elastan



**GRADUATED
compression**
18/21
mmHg
Cl 1



Größen



Bei der Größenbestimmung bitte das Gewicht vor der Schwangerschaft berücksichtigen.

1 2 3 4 5XL
S M ML L XL

Farben



SM01 Sabbia SM24 Camel SM29 Glacé SM17 Bronze SM09 Nero

SMC9 Nero



cod. 0404A4

Wonder Model Maman 140 opaque

VORBEUGENDE LINIE / LINIE FÜR SCHWANGERSCHAFT

geschlossene Fußspitze

Stützstrumpfhose 140 den, blickdicht, mit anatomisch geformtem Höschenteil für werdende Mütter. Die abgestufte Kompression 18/21 mmHg beugt Knöchelschwellungen und Wassereinlagerungen vor. Das anatomisch geformte Höschenteil mit verstärktem Stretchband bietet optimalen Halt und stützt den wachsenden Bauch. Das bakterio statische Garn mit Silberionen hemmt das Bakterienwachstum und hält das biologische Gleichgewicht der Haut aufrecht. Antistress-Sohlenteil.

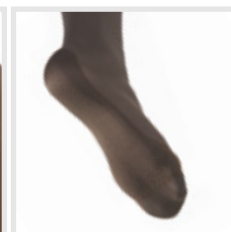
80% Polyamid
20% Elastan

GRADUATED
compression
18/21
mmHg
Ccl 1



Größen



Bei der Größenbestimmung
bitte das Gewicht vor der
Schwangerschaft berücksichtigen.

1	2	3	4	5XL
S	M	ML	L	XL

Farben



SM24 Camel	SM06 Moka	SM09 Nero
---------------	--------------	--------------



cod. 0472A5 *Panty Silhouette*

VORBEUGENDE LINIE / CELLULITE-BEHANDLUNG



Möchtest Du Hüften und Po wie ein Top-Model haben? Panty Silhouette, die modellierenden Shorts in einem speziellen elastischen Gewebe mit Mikromassage in dreidimensionaler Erhebung und transpirierender Wirkung. Klinische Tests bestätigen, dass Panty Silhouette die Cellulite kontrolliert, den Kreislauf fördert, die Haut tonisiert. Sie macht aus Dir ein wirklich modernes Girl. Hygienischer Baumwollwickel und Wäschevlachnaht. Mit antimikrobieller Ausrüstung.



80% Polyamid
18% Elastan
2% Baumwolle



Größen

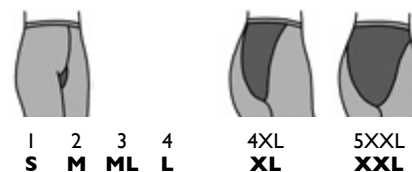

Farben

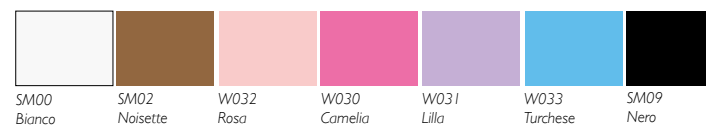



cod. 0172A5 *Panty*

VORBEUGENDE LINIE / CELLULITE-BEHANDLUNG



Sportliches, modellierendes Höschen, in einem speziellen dreidimensionalen und elastischen "wellenförmigen" Gewebe mit Mikromassage. Klinische Tests beweisen, dass wirksam die Cellulite bekämpft wird, wenn dieses Höschen während der sportlichen Tätigkeit oder alltäglich getragen wird. Es massiert zart, reaktiviert die Mikrozirkulation und formt die Figur. Hygienischer Baumwollzwickel und Wäschevlachnaht. Mit antimikrobieller Ausrüstung.



80% Polyamid
18% Elastan
2% Baumwolle

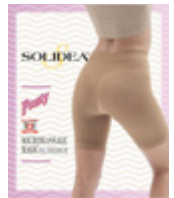

Größen

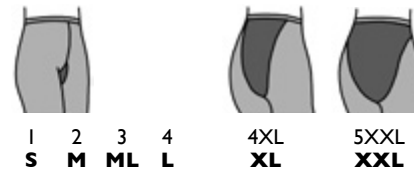

Farben



SM22
Champagne

SM02
Noisette

SM09
Nero

SM09 Nero



cod. 0267A5 *Fitness*

VORBEUGENDE LINIE / CELLULITE-BEHANDLUNG



Neuartige, sportliche Caprihose, mit Mikromassage und Cellulite-Kontroll-System. Klinische Tests bestätigen, daß diese Hose die Wirksamkeit der sportlichen Aktivität potenziert und somit die Ergebnisse verlängert. Die spezielle dreidimensionale Erhebung des "wellenförmigen" Gewebes massiert, tonifiziert, formt und reduziert wirksam die Cellulite. Hygienischer Baumwollwickel und Wäschelechnaht. Mit antimikrobieller Ausrüstung.



**MICROMASSAGE
MAGIC** by SOLIDEA

**GRADUATED
compression**
12/15
mmHg
Class A

80% Polyamid
18% Elastan
2% Baumwolle



Größen

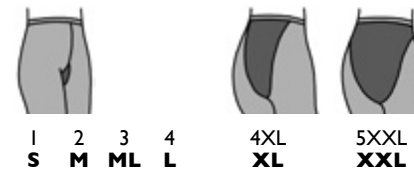

Farben



SM06
Moka

SM09
Nero



cod. 0183A5 *Wendy Maxi*

VORBEUGENDE LINIE / CELLULITE-BEHANDLUNG



Elastische Cellulite-Kontroll Legging mit Mikromassage-System. Tragbar bis zur Fessel oder unter der Ferse. Das spezielle und dreidimensionale Wellengewebe massiert, tonisiert, formt und kontrolliert die Cellulite. Auch die Ergebnisse der sportlichen Aktivität werden gesteigert und verlängert. Die graduelle Kompression verbessert die Zirkulation und lindert die Beine. Empfohlen auch als Unterstützung in therapeutischen-ästhetischen Behandlungen. Hygienischer Baumwollzwikel und Wäschevlachnaht. Mit antimikrobieller Ausrüstung.

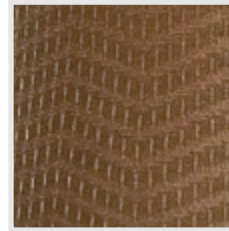

**MICROMASSAGE
MAGIC** by SOLIDEA

**GRADUATED
compression**
12/15
mmHg
Class A

80% Polyamid
18% Elastan
2% Baumwolle



irößen



1
S

2
M

3
ML

4
L



4XL
XL



5XXXL
XXL

arben



SM06
Moka



SM09
Nero



SILVER WAVE

Behandlungsanfang

Behandlungswirkung

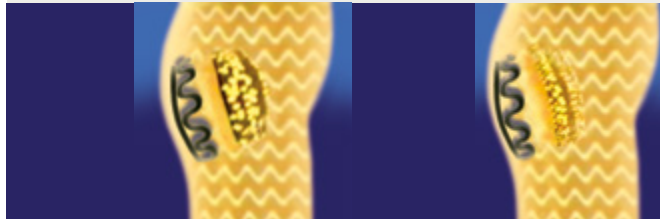

MECHANISCHE FUNKTION DER MIKROMASSAGE

DREIDIMENSIONALE WELLENSTRUKTUR DES GEWEBES

Das hochtechnologische, Wellenspezialgewebe übt bei den natürlichen Körperbewegungen eine wirkungsvolle Mikromassage auf die Haut aus, regt die durch Cellulite beeinträchtigte Hautdurchblutung an, beugt Schwellungen (Ödeme) der Beine vor und fördert den Abtransport eingelagerter Flüssigkeit. Aus diesem Grund reihen sich die Formhöschen der Linie SILVER WAVE zu Recht in die Spezialbehandlungsmethoden zur Bekämpfung von Cellulite und Wassereinlagerungen ein. Die Anwendung beim Sport erhöht die Wirkung und verlängert die Resultate. Die Linie SILVER WAVE ist in verschiedenen Längen erhältlich, um die Bedürfnisse der Beine jeder Frau zufrieden zu stellen. Klinische Tests beweisen die Wirksamkeit der Verwendung von Formhöschen der Linie SILVER WAVE und bestätigten in kurzer Zeit die Resultate in Bezug auf Gewebestraffung und Verringerung von „Orangenhaut“.



Die Artikel der Linie SILVER WAVE sind absolut hygienisch. SOLIDEA garantiert diese Eigenschaften durch ein individuelles Markenzeichen BACTERIOSTATIC, das als Garantie für die außergewöhnliche Hygiene der Artikel steht. Aus diesem Grund können die Artikel der Linie SILVER WAVE auch den ganzen Tag über unter der Kleidung getragen werden.

Silberionen

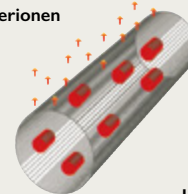

Langsame Abgabe

Durch die dauerhafte Präsenz der Silberionen im Gewebe der SOLIDEA Artikel der Linie SILVER WAVE werden die bakterio statischen Eigenschaften dauerhaft erhalten. Die SOLIDEA Artikel der Linie SILVER WAVE halten die Bakterienflora auf dem natürlichen Niveau und verhindern die Bildung schlechter Gerüche.

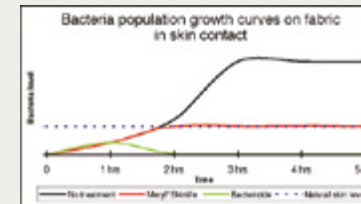

BAKTERIOSTATISCHES GARN

Ein bakterio statisches, anorganisches Agens auf Silberbasis, das in die Fasern eingewebt und von einem langsamen Abgabesystem geschützt ist, verhindert die Bakterienvermehrung im Gewebe. Durch ihre bakterio statische Funktion unterbrechen die Silberionen die Reproduktion pathogener Mikroorganismen (Bakterien).



Die SILVER WAVE Formhöschen verbinden die wirkungsvolle Mikromassage mit der regenerierenden Kompression zur Förderung der Hautdurchblutung. Die aktive Mikromassage des Gewebes hinterlässt auf der Haut leichte Abdrücke als Zeichen der wirkungsvollen Drainage. Sie vergehen binnen weniger Stunden und hinterlassen die Haut glatt und frei von Wassereinlagerungen.



cod. 0353A5 *Silver Wave Short*

VORBEUGENDE LINIE / CELLULITE-BEHANDLUNG

Panty-Hose, weiche Qualität mit angenehmem Tragekomfort, ganztägig anwendbar; unter der Kleidung unsichtbar; Hergestellt aus einem bakteriostatischen Spezialgarn mit Silberionen welches der Vermehrung von Bakterien vorbeugt, die natürliche Hautatmung unterstützt und der Bildung schlechter Gerüche vorbeugt. Die spezielle Wellenform des Gewebes übt gemeinsam mit den natürlichen Körperbewegungen eine wirkungsvolle Mikromassage auf die Haut aus, wodurch der kutane Blutkreislauf angeregt und Flüssigkeitsansammlungen abgebaut werden. Hygienischer Baumwollzwickel und Wäschevlachnaht.

80% Polyamid
18% Elastan
2% Baumwolle

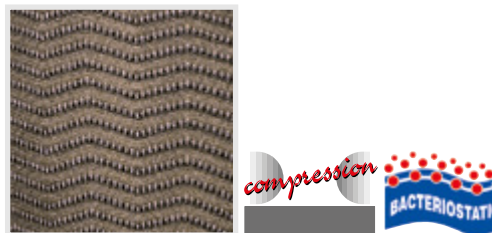

Größen

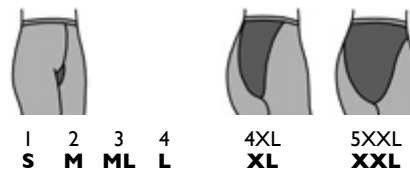

1 2 3 4 4XL 5XXL
S M ML L XL XXL

Farben



SM22 Champagne SM02 Noisette SM09 Nero



cod. 0356A5 *Silver Wave Fresh*

VORBEUGENDE LINIE / CELLULITE-BEHANDLUNG



Stretch-Formhöschen mit leichter Kompression und mikromassierender Cellulite-Control-Wirkung. Klinische Tests beweisen, dass die dreidimensionale Reliefstruktur sanft massiert, die Durchblutung aktiviert, die Figur modelliert und den Abtransport von subkutanen Wassereinlagerungen, der wichtigsten Ursache von Cellulitis, fördert. Dieser Artikel aus atmungsaktivem Gewebe verbindet Technologie mit innovativen Garnen, Eleganz und Leichtigkeit. Die Verwendung des Garns mit in die Faser eingewebten, bakteriostatisch wirkenden Silberionen erhält das biologische Gleichgewicht der Haut und die natürliche Atmungsfähigkeit, hält die Haut gesund und schützt vor Allergien und schlechtem Geruch. Hygienischer Baumwollzwickel und Wäschevlachnaht.



80% Polyamid
18% Elastan
2% Baumwolle



Größen

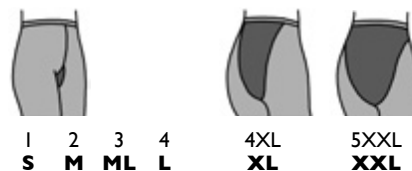

Farben





cod. 0357A5 *Silver Wave Strong*

VORBEUGENDE LINIE / CELLULITE-BEHANDLUNG



Weiches, elegantes Bermuda-Formhöschen aus einem Gewebe in dreidimensionaler Wellenstruktur. Natürlichen Körperbewegungen bewirken eine tiefe, sanfte Mikromassage auf die Haut, so wird die Durchblutung aktiviert und der Abtransport von Flüssigkeitseinlagerungen gefördert. Hergestellt aus einem bakteriostatischen Spezialgarn mit Silberionen welches der Vermehrung von Bakterien vorbeugt, die natürliche Hautatmung unterstützt und der Bildung schlechter Gerüche vorbeugt. Hygienischer Baumwollzwicken und Wäschevlachnaht.

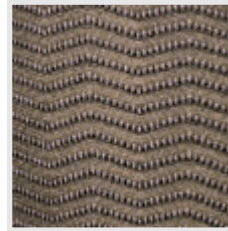

80% Polyamid
18% Elastan
2% Baumwolle



Größen

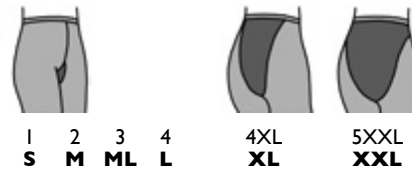

1 2 3 4 4XL 5XXL
S M ML L XL XXL

Farben



SM22 Champagne SM02 Noisette SM04 Fumo SM09 Nero



cod. 0354A5 *Silver Wave Corsaro*

VORBEUGENDE LINIE / CELLULITE-BEHANDLUNG

Caprihose, ideal für den Sport in der Halle und im Freien, weiche Qualität mit angenehmem Tragekomfort, den ganzen Tag über zu tragen. Hergestellt aus einem bakteriostatischen Spezialgarn mit Silberionen welches der Vermehrung von Bakterien vorbeugt, die natürliche Hautatmung unterstützt und der Bildung schlechter Gerüche vorbeugt. Die spezielle Wellenstruktur des Gewebes übt eine leichte, wirkungsvolle Mikromassage zur Verbesserung der Hautdurchblutung aus und unterstützt so wirkungsvoll bei Cellulite. Hygienischer Baumwollzwicken und Wäschevlachnaht.

80% Polyamid
18% Elastan
2% Baumwolle

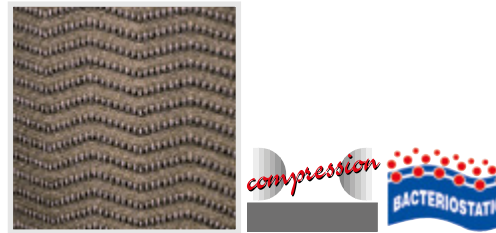

Größen

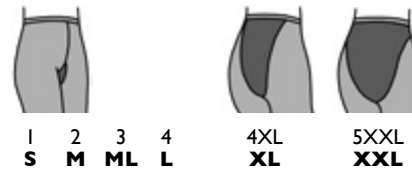

Farben





cod. 0355A5
Silver Wave Long

VORBEUGENDE LINIE / CELLULITE-BEHANDLUNG



Bequeme, elegante Leggings, leicht anzuziehen, den ganzen Tag über unter Kleidung tragbar. Das Spezialgewebe mit dreidimensionalen Wellen übt zur Unterstützung bei Cellulite eine leichte Mikromassage auf die Haut aus, gleichzeitig wird die Figur gestrafft und modelliert. Hergestellt aus einem bakteriostatischen Spezialgarn mit Silberionen welches der Vermehrung von Bakterien vorbeugt, die natürliche Hautatmung unterstützt und der Bildung schlechter Gerüche vorbeugt. Hygienischer Baumwollwickel und Wäschevlachnaht. Die Größe 6XXL ist nur in „nero“ (schwarz) lieferbar.

80% Polyamid
18% Elastan
2% Baumwolle



Größen

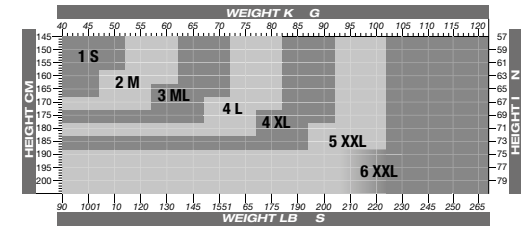
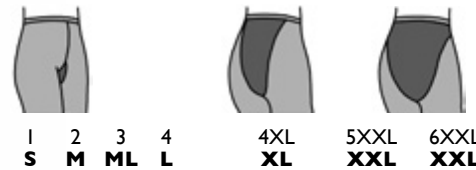

Farben





cod. 0448A5

VORBEUGENDE LINIE / CELLULITE-BEHANDLUNG

Silver Wave High Waist Short

Formhöschen mit extra hohem Taillenbund und mittlerer Kompression, es formt und modelliert die Figur für eine schlanke Silhouette, stützt den Rücken angenehm mit dauerhaft korrekter Sitz und Tragekomfort. Das Spezialgewebe mit dreidimensionaler Wellenstruktur aktiviert die Hautdurchblutung, fördert die natürliche Entwässerung und reguliert die Körpertemperatur. Hergestellt aus einem bakteriostatischen Spezialgarn mit Silberionen welches der Vermehrung von Bakterien vorbeugt, die natürliche Hautatmung unterstützt und der Bildung schlechter Gerüche vorbeugt. Hygienischer Baumwollzwickel und Wäscheplannt.

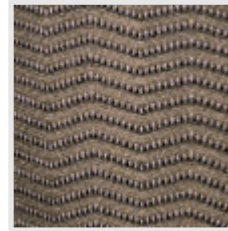

80% Polyamid
18% Elastan
2% Baumwolle



SOLIDEA®

Größen



1
S

2
M

3
ML

4
L



4XL
XL

Farben



SM02
Noisette



SM09
Nero

SM09 Nero



cod. 0394A5

VORBEUGENDE LINIE / CELLULITE-BEHANDLUNG

Silver Wave Abdominal Band

SILVER WAVE ABDOMINAL BAND, ein weicher Bauchgürtel aus dreidimensionalem Wellengewebe, übt eine wirkungsvolle Mikromassage aus, regt die Durchblutung an und unterstützt den Abbau von überschüssigen Fett- und Flüssigkeitseinlagerungen. Optimale Stütze für den Rücken in der Lendenregion, figurmodellierend an Hüften und Bauch. Das angenehm zu tragende, leichte, atmungsfähige Gewebe garantiert perfekte Passform, liegt wie eine zweite Haut an und trägt nicht auf. Durch das bakterio-statische Gewebe mit Silberionen, das die Vermehrung von Bakterien hemmt und das biologische Gleichgewicht der Haut aufrechterhält, kann der sehr gut verträgliche Gürtel den ganzen Tag über getragen werden.

80% Polyamid
20% Elastan

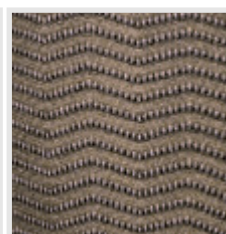

Größen

1 2 3 4 5
S M ML XL XXL

	CIRCONFERENCE / CIRCUMFERENCES				
	S	M	ML	XL	XXL
cm	54 - 64	65 - 87	88 - 105	106 - 140	141 - 175
in	21,3 - 25,2	25,6 - 34,3	34,7 - 41,4	41,8 - 55,1	55,5 - 68,8

Farben



SM22
Champagne

SM02
Noisette

SM09
Nero

SOLIDEA®



zum Patent angemeldet

cod. 0613A5 *Silver Wave Skin*

VORBEUGENDE LINIE / CELLULITE-BEHANDLUNG

Kompressions-BH aus mikromassierendem Gewebe für eine angenehme Brustunterstützung. Das Medizinprodukt ist zur Unterstützung der Behandlung und Linderung des lymphatischen Rückflusses und zur Vorbeugung der Beschwerden bei Störungen der lymphatischen Zirkulation (z.B. Lymphödem) vorgesehen. Das mikromassierende Gewebe erlaubt die Entwässerung der Flüssigkeiten in Brust und Achselhöhle, für eine glattere und straffere Haut. Der BH lässt sich leicht anziehen und, da er hoch und umhüllend ist, schmiegt sich angenehm an die Brust an, mit zusätzlichen Vorteilen auch auf die Körperhaltung. Er hat keine Haken und Nähte an den verstärkten Stellen, um höchsten Komfort auch nach Brustvergrößerung und -Verkleinerung zu geben. Das Gewebe der Cups ist sehr elastisch und passt sich jeder Brustform an. Der BH ist aus einem bakterio-statischen Garn mit Silberionen, das dank seiner einzigartigen Eigenschaften das Bakterienwachstum hemmt und die Entstehung schlechter Gerüche verhindert. Auch für den sportlichen Einsatz geeignet. Es ist sehr wichtig, die richtige Größe der entsprechenden Größentabelle nach auszuwählen.

83% Polyamid
17% Elastan

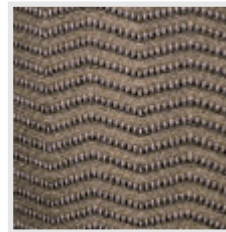

Größen

1 2 3 4 5 6
XS S M L XL XXL

	1XS	2S	3M	4L	5XL	6XXL
(A) Circ. seno Breast circumference	74-88	80-94	86-105	92-112	100-124	108-142
(B) Circ. sotto seno Circumference under the breast.	58-72	64-78	70-84	76-92	84-102	92-116

Farben



X014
Natur

SMC9
Nero



cod. 0617A5

Silver Wave Body Skin **NEW**

VORBEUGENDE LINIE / CELLULITE-BEHANDLUNG

Kompressionsbody aus mikromassierendem Gewebe mit eingearbeitetem BH für eine angenehme Unterstützung. Das Medizinprodukt ist zur Unterstützung der Behandlung und Linderung des lymphatischen Rückflusses und zur Vorbeugung der Beschwerden bei Störungen der lymphatischen Zirkulation (z.B. Lymphödem) vorgesehen. Das mikromassierende Gewebe erlaubt die Gewebedrainage im Brust-, Unterarm-, Bauch- und Rückenbereich für eine glattere und straffere Haut. Der Body lässt sich leicht anlegen und schmiegt sich dank seiner umhüllenden Form an Oberleib und Brust angenehm an, mit herrührenden Vorteilen auf die Körperhaltung. Er hat keine Nähte an den verstärkten Stellen des BHs, um höchsten Komfort bei der postoperativen Anwendung nach Brustvergrößerung und -verkleinerung zu schenken. Verschluss mit Druckknöpfen. Das Gewebe der Cups ist sehr elastisch und passt sich jeder Brustform und jedem Brustvolumen an. Der Body ist aus einem bakterio-statischen Garn mit Silberionen, das dank seiner einzigartigen Eigenschaften das Bakterienwachstum hemmt und die Entstehung schlechter Gerüche verhindert. Es ist sehr wichtig, die richtige Größe der entsprechenden Größentabelle nach auszuwählen.

79% Polyamid
21% Elastan

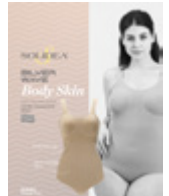
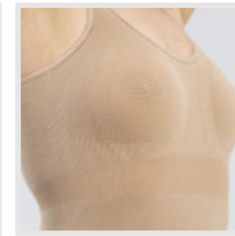
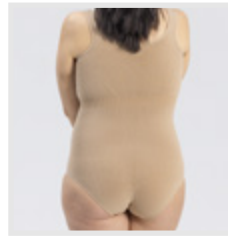

Größen

1 2 3 4 5 6
XS S M L XL XXL

	1XS	2S	3M	4L	5XL	6XXL
 (A) Circ. seno Bust circumference	74-88	80-94	86-105	92-112	100-124	108-142
 (C) Circ. vita Waist circumference	56-70	62-76	68-82	74-90	82-100	90-114

Farben



X014
Natur

SMC9
Nero



cod. 0619A5
Silver Wave T-Skin NEW

VORBEUGENDE LINIE / CELLULITE-BEHANDLUNG

Kompressionstop aus mikromassierendem Gewebe mit eingearbeitetem BH für eine angenehme Unterstützung. Das Medizinprodukt ist zur Unterstützung der Behandlung und Linderung des lymphatischen Rückflusses und zur Vorbeugung der Beschwerden bei Störungen der lymphatischen Zirkulation (z.B. Lymphödem) vorgesehen. Das mikromassierende Gewebe erlaubt die Gewebedrainage im Brust-, Unterarm-, Bauch- und Rückenbereich für eine glattere und straffere Haut. Das Top lässt sich leicht anlegen und schmiegt sich dank seiner umhüllenden Form an Oberleib und Brust angenehm an, mit herrührenden Vorteilen auf die Körperhaltung. Es hat keine Nähte an den verstärkten Stellen des BHs, um höchsten Komfort auch nach Brustvergrößerung und -Verkleinerung OPs zu schenken. Das Gewebe der Cups ist sehr elastisch und passt sich jeder Brustform und jedem Brustvolumen an. Es ist aus einem bakterio-statischen Garn mit Silberionen, das dank seiner einzigartigen Eigenschaften das Bakterienwachstum hemmt und die Entstehung schlechter Gerüche verhindert. Es ist sehr wichtig, die richtige Größe der entsprechenden Größentabelle nach auszuwählen.

79% Polyamid
 21% Elastan

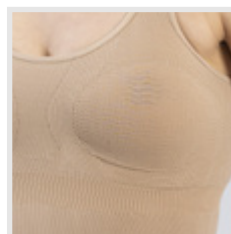

Größen

1 2 3 4 5 6
XS S M L XL XXL

	1XS	2S	3M	4L	5XL	6XXL
	(A) Circ. seno Bust circumference	74-88	80-94	86-105	92-112	100-124
(C) Circ. vita Waist circumference	56-70	62-76	68-82	74-90	82-100	90-114

Farben



X014
Natur

SMC9
Nero



cod. 0494A5
Silver Wave Top

VORBEUGENDE LINIE / CELLULITE-BEHANDLUNG



Top mit Mikromassagewirkung aus einem speziellen Gewebe mit dreidimensionalen Wellen. Regt durch die natürlichen Körperbewegungen die Hautdurchblutung an, erdacht für schlankere Arme und zur Verringerung der Taillenweite. Hergestellt aus einem bakteriostatischen Spezialgarn mit Silberionen, das die Haut gesund erhält und der Geruchsbildung entgegenwirkt. Dieses formende Top zum Abnehmen eignet sich sowohl für sportliche Betätigungen als auch zur täglichen Verwendung.

80% Polyamid
20% Elastan



Größen

1 2 3
S M L

		CIRCUMFERENCES		
		S	M	L
WAIST	cm	59 - 67	64 - 72	70 - 78
	inch	23.2 - 26.4	25.2 - 28.3	27.6 - 30.7
BUST	cm	72 - 80	79 - 87	86 - 94
	inch	28.3 - 31.5	31.1 - 34.2	33.8 - 37.0

Farben



SM22 Champagne SMC2 Noisette SMC9 Nero

SMC9 Nero



cod. 0433A5

VORBEUGENDE LINIE / CELLULITE-BEHANDLUNG

Silver Wave Slimming Sleeves

Nahtlose Ärmel mit Mikromassagewirkung bis zum Handgelenk, zur Behandlung von Orangerhaut an den Armen, mit innovativer Rückenhalterung über den Schultern für eine perfekte Passform. Das Gewebe übt durch die natürlichen Bewegungen der oberen Gliedmaßen eine Mikromassage aus, die die Durchblutung anregt und Cellulite wirksam bekämpft. Um die besten Ergebnisse zu erzielen, sollten die Ärmel täglich den ganzen Tag über getragen werden. Das Tragen beim Sport steigert die Wirkung. Darüber hinaus fördert die abgestufte, vom Handgelenk zur Schulter abnehmende Kompression 15/21 mmHg den venösen Rückfluss und die Lymphdrainage. Die Ärmel eignen sich daher auch bei posttraumatischen und iatrogenen Lymphödemen (Mastektomie) der oberen Gliedmaßen. Das bakteriostatische Garn mit Silberionen garantiert die Erhaltung des biologischen Gleichgewichts der Haut und ihre natürliche Transpiration, für eine gesunde Haut und zum Schutz vor schlechtem Geruch.



80% Polyamid
20% Elastan

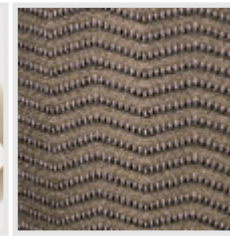
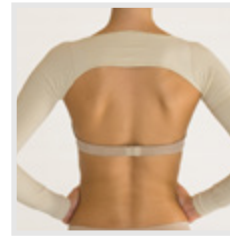

GRADUATED
compression
15/21
mmHg
Gel 1



Größen

1 2 3 4
S M L XL

	CIRCONFENZE / CIRCUMFERENCES cm			
	S	M	L	XL
eC	13 - 16	16 - 19	19 - 22	21 - 23
eD	20 - 24	24 - 28	28 - 32	32 - 36
eF	22 - 30	30 - 37	36 - 43	42 - 49

Farben



SM22 Champagne SM24 Camel SM02 Noisette SMC9 Nero



SOLIDEA®

cod. 0614A5

VORBEUGENDE LINIE / CELLULITE-BEHANDLUNG

Silver Wave Slimming Sleeves PRO NEW

Mikromassierende Armstrümpfe mit Handteil und einer abgestuften Kompression von 15/21 mmHg. Das Medizinprodukt ist zur Unterstützung der Behandlung und Linderung der Beschwerden bei Störungen des venösen und lymphatischen Rückflusses und des Blutkreislaufs (z.B. venösem Ödem, tiefer Venenthrombose (TVT), Krampfadern, Lymphödem) vorgesehen. Das Medizinprodukt eignet sich als Hilfe zur Behandlung der Orangenhaut (Cellulite). Das Wellengewebe regt bei den natürlichen Körperbewegungen den Blutkreislauf an. Die aktive Mikromassage des dreidimensionalen Gewebes hinterlässt auf der Haut leichte Abdrücke, die in weniger Stunden verschwinden, und die Haut wird glatt. Die innovative Rückenstütze stützt die Armstrümpfe, und die Schultern werden für eine perfekte Passform umhüllt. Das bakteriostatische Garn mit besonderen atmungsaktiven Eigenschaften garantiert die Aufrechterhaltung des biologischen Gleichgewichts der Haut und wirkt der Entstehung schlechter Gerüche entgegen. Besonders geeignet beim Lymphödem der oberen Extremitäten.

80% Polyamid
20% Elastan

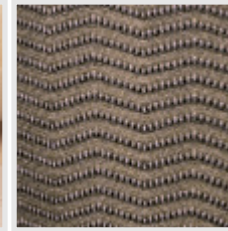
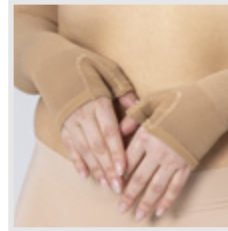

GRADUATED
compression
15/21
mmHg
Gel 1 BACTERIOSTATIC



Größen

1 2 3 4
S M L XL

	CIRCONFERENCE / CIRCUMFERENCES cm			
	S	M	L	XL
c C	13 - 16	16 - 19	19 - 22	21 - 23
c D	20 - 24	24 - 28	28 - 32	32 - 36
c F	22 - 30	30 - 37	36 - 43	42 - 49

Farben



SM22 Champagne SM24 Camel SM26 Blu tonic SMC9 Nero



RED WAVE **Energy from the Inside <-> Out**

Gewebestruktur mit dreidimensionalen Wellen mit Infrarotstrahlengarn

Das Spezialgewebe mit dreidimensionalen Wellen übt eine wohltuende Mikromassage aus, die die Hautdurchblutung anregt, überflüssige Wassereinlagerungen beseitigt und so die Körpermasse reduziert. Darüber hinaus aktiviert das Gewebe eine Frischewirkung und ist atmungsaktiv, wodurch das Auftreten von unangenehmen Gerüchen vermieden wird.

Das Garn enthält einen Mineralzusatz, der die Wärmeenergie des menschlichen Körpers in FIR (Far Infrared Rays) umwandelt und mit einem angenehmen Wärmeregulierungseffekt an das Hautgewebe zurückgibt.

Das Zusammenwirken dieser Eigenschaften:

- versorgt die Zellen mit Sauerstoff,
- verbessert den Stoffwechsel zwischen Blut und Hautgewebe,
- wirkt sicher gegen die Bildung von Cellulite,
- Oberschenkel, Gesäß und Bauch gewinnen an Straffheit und gesundem Aussehen.

**PROBIEREN SIE DIE WIRKUNG
DER KOMBINIERTEN
INFRAROTSTRAHLEN
UND MIKROMASSAGE**



VORBEUGENDE LINIE / CELLULITE-BEHANDLUNG

cod. 0477A5 *Red Wave Bermuda*

Vai alle caratteristiche tecniche della linea Red Wave

Formhose mit modellierender Wirkung, Modell Bermuda. Das Spezialgewebe mit dreidimensionalen Wellen übt eine wohltuende Mikromassage aus, die die überflüssige Wassereinlagerungen beseitigt und so die Körpermasse reduziert. Darüber hinaus aktiviert das Gewebe eine Frischewirkung und ist atmungsaktiv, wodurch das Auftreten von unangenehmen Gerüchen vermieden wird. Hergestellt aus Garn mit Mineralzusatz, das angeregt durch die natürliche Wärmeenergie des Körpers in Infrarotstrahlen (FIR-Far Infrared Rays) umwandelt und an das Hautgewebe mit angenehmem Wärmeregulierungseffekt zurückgibt. Zusammen mit dem Gewebe mit Mikromassagewirkung hilft dieser Effekt, Cellulite zu reduzieren und die Hautdurchblutung zu verbessern. Mit antimikrobischer Behandlung ausgerüstet. Um die ästhetischen Wirkungen dieses Garns voll auszunützen, sollte Red Wave Bermuda täglich mindestens 8 Stunden getragen werden.

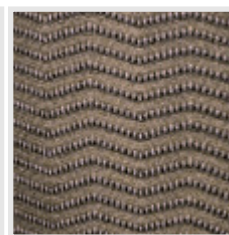
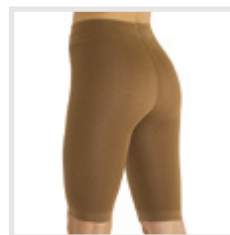

80% Polyamid
18% Elastan
2% Baumwolle



Größen



1
S

2
M

3
ML

4
L



4XL
XL



5XXXL
XXL

Farben



SM02
Noisette

SM09
Nero

SM09 Nero



cod. 0602B5 *BE YOU Tonic*

VORBEUGENDE LINIE / CELLULITE-BEHANDLUNG

Mikromassierende, blickdichte Leggings mit abgestufter Kompression von 15/21 mmHg: Sie sind besonders elastisch und umschließen den Körper mit einer hervorragenden Passform. Besonders blickdicht, ideal zum Tragen im Freien. Das spezielle dreidimensionale Wellengewebe übt eine wohltuende Mikromassage aus, welche die Mikrozirkulation anregt und überflüssige Wassereinlagerungen durch die Diurese beseitigen kann. Das atmungsaktive und antimikrobiell ausgerüstete Material verhindert das Entstehen unangenehmer Gerüche. Hergestellt aus einem Garn mit einem Mineralzusatz FIR (Far Infrared Rays), welcher die natürliche Wärmeenergie des Körpers anregt, sie in Infrarotstrahlen umwandelt und mit einem angenehmen Wärmeregulierungseffekt an das Hautgewebe zurückgibt. Oberschenkel, Gesäß und Bauch gewinnen an Straffheit und Aussehen. Mit Zwickel und Wäscheblattnähten. Das Medizinprodukt ist zur Behandlung und Linderung des venösen und lymphatischen Rückflusses vorgesehen, um eine oder mehrere Kreislaufstörungen (z.B. Ödem, tiefe Venenthrombose (TVT), Krampfadern, Lymphödem) vorzubeugen. Das Medizinprodukt eignet sich als Hilfe zur Behandlung der Orangerhaut (Cellulite), zur Behandlung des Lipödems und bei täglichen und sportlichen Betätigungen.



GRADUATED
compression
15/21
mmHg
Ccl 1

THERAPEUTIC
FIR
TECHNOLOGY

82% Polyamid
18% Elastan

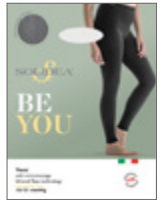

Größen

1 2 3 4 5
S M ML L XL

Farben



SMC9
Nero

SM04
Fumo

SM26
Blu tonic

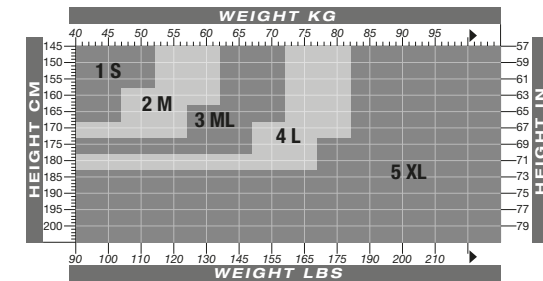

SM09 Nero



VORBEUGENDE LINIE / CELLULITE-BEHANDLUNG

cod. 0615B5 **BE YOU Tonic PRO NEW**

Mikromassierende Leggings mit offener Spitze und einer abgestufter Kompression von 15/21 mmHg. Sie sind außergewöhnlich elastisch und liegen perfekt am Körper für einen hervorragenden Komfort an. Besonders blickdicht, ideal zum Tragen im Freien. Das spezielle dreidimensionale Wellengewebe übt eine wohltuende Mikromassage aus, die die Mikrozirkulation anregt und überflüssige Wassereinlagerungen durch die Diurese beseitigt. Es ist atmungsaktiv und verhindert das Entstehen unangenehmer Gerüche. Hergestellt aus einem Garn mit einem Mineralzusatz FIR (Far Infrared Rays), der die natürliche Wärmeenergie des Körpers anregt, sie in Infrarotstrahlen umwandelt und mit einem angenehmen Wärmeregulierungseffekt an das Hautgewebe zurückgibt. Oberschenkel, Gesäß und Bauch gewinnen an Straffheit und Aussehen. Mit Zwickel und Wäschelechnähten. Mit antimikrobieller Ausrüstung. Das Medizinprodukt ist zur Unterstützung der Behandlung und Linderung der Beschwerden bei Störungen des venösen und lymphatischen Rückflusses und des Blutkreislaufs (z.B. venösem Ödem, tiefer Venenthrombose (TVT), Krampfadern, Lymphödem) vorgesehen. Das Medizinprodukt eignet sich als Hilfe zur Behandlung der Orangenhaut (Cellulite), zur Behandlung des Lipödems und bei täglichen und sportlichen Tätigkeiten.

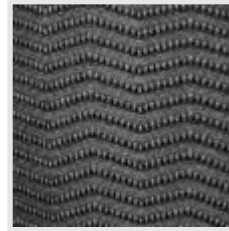

GRADUATED
compression
15/21
mmHg
Ccl 1

THERAPEUTIC
FIR
TECHNOLOGY

82% Polyamid
18% Elastan



Größen

1 2 3 4 5
S M ML L XL

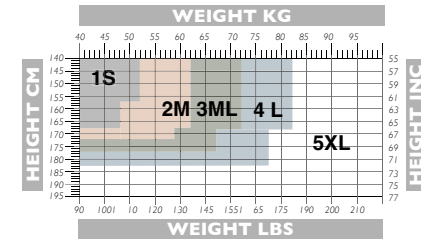

Farben



SMC9
Nero

SM09 Nero



Push-up effect



cod. 0601B4 **BE YOU Icon**

VORBEUGENDE LINIE / CELLULITE-BEHANDLUNG

Figur formende, blickdichte Leggings mit abgestufter Kompression von 15 bis 21 mmHg. Das Medizinprodukt ist zur Unterstützung der Behandlung und Linderung der Beschwerden bei Störungen des venösen und lymphatischen Rückflusses vorgesehen. Es dient auch der Prophylaxe von venösen und lymphatischen Stauungen (z.B. venöses Ödem, Lymphödem) und es unterstützt bei der Vorbeugung von Krampfadern. Die Leggings straffen die gesamte Figur: das anatomische High-Tech-Höschenteil umschließt den Bauch und modelliert die Hüften mit einem Stützband, so dass das Gesäß für eine beneidenswerte Figur angehoben wird. Die hervorragenden Passform und das elegante Aussehen machen die Leggings zum idealen täglichen Begleiter, ob im Alltag oder auch bei sportlicher Betätigung. Dabei machen das antimikrobielle Bambusgarn, der Zwickel und die Wäschevlachnähte die Leggings außergewöhnlich weich und sorgen für ein angenehmes Tragegefühl und höchsten Tragekomfort. Abgerundet wird alles durch eine perfekte Atmungsaktivität und Wärmeregulierung so dass die Haut sich immer frisch und trocken anfühlt.



GRADUATED
compression
15/21
mmHg
Ccl 1

51% Bambusviskose
36% Polyamid
13% Elasthan



Größen

1 2 3 4 5
S M ML L XL

Farben



SMC9 Nero X030 Blu Navy

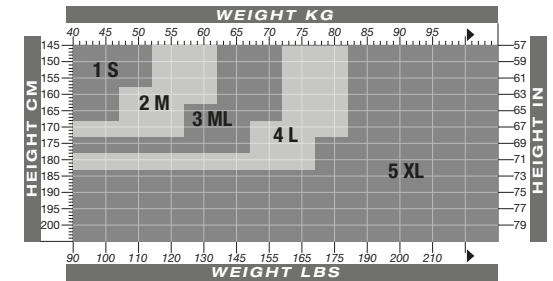

SM09 Nero



8 300496 053569



cod. 0507A5

Micromassage Armbands Ccl. 1

VORBEUGENDE LINIE / CELLULITE-BEHANDLUNG

Vai alle caratteristiche tecniche della linea Red Wave

Zwei nahtlose, vom Arm zum Handgelenk reichende Armbandagen mit abgestufter vom Handgelenk zum Arm hin abnehmender Kompression 15/21 mmHg. Das Gewebe mit Mikromassagewirkung regt durch die natürlichen Armbewegungen die Hautdurchblutung an und bekämpft dadurch Cellulite auf wirksame Weise. Verfügt über eine Rückenhalterung mit Silikon-Elastomer neuer Generation, die auch bei sensibler Haut gut verträglich ist. Das Garn enthält einen Mineralzusatz, der durch die natürliche Wärmeenergie des Körpers angeregt wird, sie in FIR- Infrarotstrahlen (Far Infrared Rays) umwandelt und sie mit einem angenehmen Wärmeregulationseffekt an das Hautgewebe zurückgibt. Diese Wirkung verstärkt die Funktion der abgestuften Kompression, wobei der korrekte Venen- und Lymphrückfluss angeregt wird und sie bei Ödemreduzierung wirksam ist. Besonders geeignet zur konservativen Behandlung vom posttraumatischen und iatrogenen Lymphödem. Mit antimikrobieller Ausrüstung.

Zum Patent für den elastischen Abschlussrand angemeldet

80% Polyamid
20% Elastan

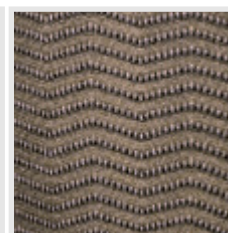

GRADUATED
compression
15/21
mmHg
Ccl 1

THERAPEUTIC
FIR
TECHNOLOGY



Größen

S M L XL

	SIZE CHART			
	CIRCONFERENCE / CIRCUMFERENCES cm			
	S	M	L	XL
eC	13 - 15	16 - 18	19 - 21	22 - 24
eD	19 - 23	23 - 27	26 - 30	30 - 34
eF	22 - 30	30 - 37	36 - 43	42 - 49
	CIRCONFERENCE / CIRCUMFERENCES inch			
eC	5" - 6"	6 1/4" - 7"	7 1/2" - 8 1/4"	8 1/2" - 9 1/2"
eD	7 1/2" - 9"	9" - 10 1/2"	10 1/2" - 11 1/2"	11 1/2" - 13 1/2"
eF	8 1/2" - 11 1/2"	11 3/4" - 14 1/2"	14" - 17"	16 1/2" - 19 1/2"

LEGEND: S (Small); M (Medium); L (Large); XL (ExtraLarge)
eC (Wrist Circumferences); eD (Upper Forearm Circumferences); eF (Upper Arm Circumferences)

Farben



SM02
Noisette

SM09
Nero

SM30
Fucsia

X025
Blu Oceano

SILVER SUPPORT

SOLIDEA, immer auf das Wohlbefinden und die Gesundheit unseres Körpers bedacht, präsentiert die neue Bandagenlinie SILVER SUPPORT zur Vorbeugung und Unterstützung bei Erkrankungen und Verletzungen von Knöcheln-, Knie-, Ellenbogen- und Handgelenk. Alle Produkte dieser neuen Linie sind aus bakteriostatischem Garn mit Silberionen hergestellt. Viele Jahre Erfahrung in Forschung und Entwicklung ermöglichen es SOLIDEA innovative Technologien und modernste Materialien zu kombinieren, um dem Markt zeitgemäße und wettbewerbsfähige Produkte auf höchstem Qualitätsniveau, wie dem bakteriostatischem Garn mit Silberionen, anzubieten.



BAKTERIOSTATISCHES GARN

Ein bakteriostatisches, anorganisches Agens auf Silberbasis, das in die Fasern eingewebt und von einem langsamen Abgabesystem geschützt ist, verhindert die Bakterienvermehrung im Gewebe. Durch ihre bakteriostatische Funktion unterbrechen die Silberionen die Reproduktion pathogener Mikroorganismen (Bakterien).

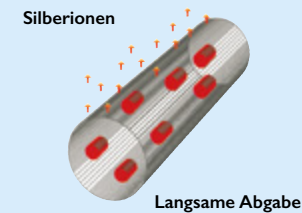

Durch die dauerhafte Präsenz der Silberionen im Gewebe der SOLIDEA Artikel der Linie SILVER SUPPORT werden die bakteriostatischen Eigenschaften dauerhaft erhalten.

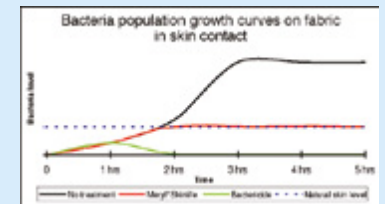

Die SOLIDEA Artikel der Linie SILVER SUPPORT halten die Bakterienflora auf dem natürlichen Niveau und verhindern die Bildung schlechter Gerüche.



cod. 0391B8
Silver Support Wrist

Vai alle caratteristiche tecniche della linea Silver Support

Weiche, elastische Handgelenkbandage mit Kompression 34/46 mmHg zur Stützung des Handgelenks ohne Bewegungseinschränkung. Anwendbar bei leichteren Beschwerden wie z.B. Entzündungen, Verletzungen und bei sportlichen Tätigkeiten bei denen das Handgelenk belastet wird. Hergestellt aus einem bakteriostatischen Spezialgarn mit Silberionen welches der Vermehrung von Bakterien vorbeugt, die natürliche Hautatmung unterstützt und der Bildung schlechter Gerüche vorbeugt.



GRADUATED
compression
34/46
mmHg
Ccl 3



75% Polyamid
25% Elastan



Größen

CIRCONFENZE / CIRCUMFERENCES cm			
S	M	ML	L
13 - 16	16 - 18	18 - 20	20 - 23

S M ML L

Farben



SMCO Bianco SM24 Camel X025 Blu Oceano SMC9 Nero



cod. 0390B8 *Silver Support Elbow*

VORBEUGENDE LINIE / ORTHOPÄDISCHE LINIE

Vai alle caratteristiche tecniche della linea Silver Support

Elastische Ellbogenbandage mit Kompression 18/21 mmHg. Durch die besondere Anpassungsfähigkeit des Gewebes leicht anzulegen, ausgestattet mit Verstärkungsbändern zur Kontrolle der Beuge- und Streckbewegung des Gelenks und weichem Gewebe am Ellbogen unterstützt die Bandage das Gelenk, ohne die Bewegung zu behindern. Ideal als Schutz beim Sport, anwendbar bei Verstauchungen und leichten Entzündungen sowie zur Vorbeugung von Verletzungen. Hergestellt aus einem bakteriostatischen Spezialgarn mit Silberionen welches der Vermehrung von Bakterien vorbeugt, die natürliche Hautatmung unterstützt und der Bildung schlechter Gerüche vorbeugt.



75% Polyamid
25% Elastan



**GRADUATED
compression**
18/21
mmHg
Ccl 1

BACTERIOSTATIC



Größen

	CIRCONFERENZE / CIRCUMFERENCES cm				
	S	M	ML	L	XL
c F	22 - 24	24 - 26	26 - 28	28 - 30	30 - 31
c E	21 - 23	23 - 25	25 - 27	27 - 29	29 - 31
c D	21 - 23	23 - 25	25 - 27	27 - 29	29 - 31

S M ML L XL

Farben



SMC0 Bianco SM24 Camel SMC9 Nero





cod. 0389B8
Silver Support Knee

Vai alle caratteristiche tecniche della linea Silver Support

Elastische Kniebandage mit Kompression 23/32 mmHg, nahtlos mit perfekter Passform: Die seitlichen Bänder aus festem Gewebe stützen das Gelenk, der weiche, leichte Stoff an der Kniescheibe und in der Kniebeuge behindert die Bewegung nicht. Durch das völlig neue Silikon-Stretchband wird ein Verrutschen der Kniebandage verhindert. Ideal als Schutz beim Sport, nach Verstauchungen und Prellungen wie auch als Vorbeugung gegen erneute Verletzungen. Hergestellt aus einem bakteriostatischen Spezialgarn mit Silberionen welches der Vermehrung von Bakterien vorbeugt, die natürliche Hautatmung unterstützt und der Bildung schlechter Gerüche vorbeugt. Den Silikonstreifen vor Gebrauch mit milder Seife waschen, um ab dem ersten Tragen einen optimalen Sitz zu garantieren.



75% Polyamid
25% Elastan



SOLIDEA®

Größen

e F	CIRCUMFERENCE / CIRCONFERENZE cm				
	S	M	ML	L	XL
e F	44 - 51	47 - 54	50 - 57	54 - 61	56 - 65
e E	33 - 38	36 - 41	39 - 44	42 - 47	45 - 50
e D	29 - 34	32 - 37	35 - 40	38 - 43	41 - 46

S M ML L XL

Farben



SMC0 Bianco SM24 Camel SMC9 Nero



cod. 0392B8 *Silver Support Ankle*

VORBEUGENDE LINIE / ORTHOPÄDISCHE LINIE

Vai alle caratteristiche tecniche della linea Silver Support

Elastische Knöchelbandage mit Kompression 23/32 mmHg, weich und bequem. Durch die Anpassungsfähigkeit des Gewebes leicht anzulegen. Mit verstärkten Seitenbändern in Höhe des Knöchels und weichem Gewebe an der Ferse unterstützt die Bandage das Gelenk, ohne die Bewegung zu behindern. Ideal beim Sport, bei Verstauchungen und leichten Entzündungen, leichten Knöchelinstabilitäten und in der Rehabilitationsphase zur Passivunterstützung. Hergestellt aus einem bakteriostatischen Spezialgarn mit Silberionen welches der Vermehrung von Bakterien vorbeugt, die natürliche Hautatmung unterstützt und der Bildung schlechter Gerüche vorbeugt.

75% Polyamid
25% Elastan

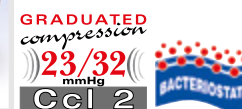

Größen

S M ML L XL

CIRCONFERENZE / CIRCUMFERENCES cm		S	M	ML	L	XL
c B		19 - 21	20 - 22	22 - 24	23 - 25	25 - 28

Farben



SMC0 Bianco SM24 Camel SMC9 Nero



SOLIDEA®

ACTIVE

Technological Socks

PATENTIRTES GEWEBE MIT MIKROMASSAGEWIRKUNG

Ein neues Konzept von SOLIDEA: der Sportstrumpf mit abgestufter Kompression

Kniestrumpf unisex Linie in abgestufter Kompression aus einem Gewebe mit Mikromassagewirkung zur Anregung der Durchblutung. Neben der Mikromassagewirkung sorgt das dreidimensionale Wellengewebe mit ausgeprägter Reliefstruktur für ausreichende Belüftung und garantiert eine perfekte Hautatmung, so dass die Füße stets trocken und in jeder Jahreszeit angenehm temperiert sind: Unangenehme Gerüche können nicht entstehen, auch nicht nach längerem Tragen. Die straffende Wirkung der Mikromassage fördert die Durchblutung und verschafft Wohlbefinden und Energie. Die aktive Mikromassage des Gewebes hinterlässt als Folge der entwässernden Wirkung leichte Abdrücke auf der Haut, die nach einigen Stunden vergehen: Die Haut wird wunderbar glatt und frei von Wassereinlagerungen. Die Herstellung aus bakteriostatischem Garn verhindert die Vermehrung von Bakterien und trägt dazu bei, das natürliche Gleichgewicht der Haut aufrechtzuerhalten. Geeignet für die Vorbeugung von Veneninsuffizienz, besonders empfohlen für alle Sportarten, reduziert Krämpfe und schützt Krampfadern. Stützknienstrümpfe beseitigen und beugen der Milchsäurebildung vor und die abgestufte Kompression verhindert unnötigen Energieaufwand. Für eine optimale Tragbarkeit sollten die Strümpfe morgens bei gut getrockneter Haut angezogen werden.

DREI MODELLE, VIELE INNOVATIVE KONZEPTE

-  Mikromassagewirkung
-  bakteriostatisch
-  atmungsaktiv
-  geruchshemmend
-  wärmeisolierend
-  stoßdämpfend
-  belebend



CONTINUA

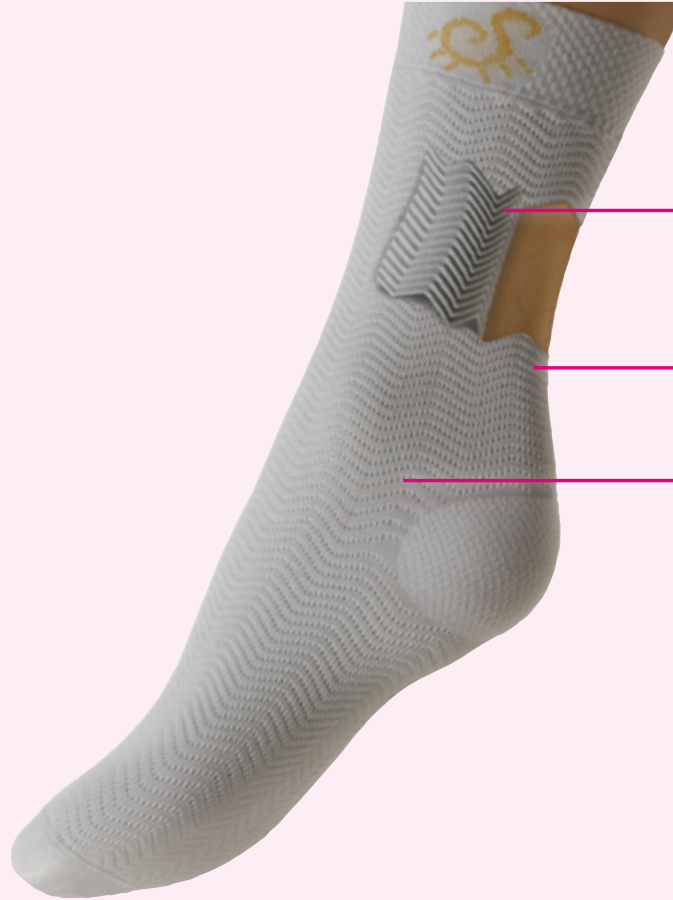

Innengewebe in Wellen-Struktur mit Mikromassa-gewirkung und Wärmeschutz

Außengewebe aus bakterio-statischem Garn

Gewebe-Struktur mit entlastender, schockabsorbierender Funktion



BACTERIOSTATIC

Garn mit bakterio-statischem Wirkstoff, das der Neubildung von Bakterien entgegenwirkt.



FOOT ODOR CONTROL

Belüftungs- und Atmungseigenschaften gegen das Entstehen von Fußgeruch, auch nach langer Tragezeit.



MICROMASSAGE TRANSPIRANT

Funktionelles Spezialgewebe mit Wellenstruktur, das mit den natürlichen Bewegungen des Körpers eine wirkungsvolle Mikromassage ausübt, die Hautdurchblutung anregt, Krämpfe mindert und der Bildung von Milchsäure vorbeugt. Das atmungsfähige Gewebe hält den Fuß trocken und sorgt in allen Jahreszeiten für eine angenehme Temperatur.



cod. 0442A5
Power Unisex

Vai alle caratteristiche tecniche della linea Silver Active

Kurzsocken aus dreidimensionalem Wellengewebe mit Mikromassagewirkung für eine perfekte Hautatmung und trockene, angenehm temperierte Füße. Die aktive Mikromassage fördert die Durchblutung, hat eine straffende Wirkung und schenkt Energie. Das bakteriostatische Garn verhindert die Vermehrung von Bakterien, so dass auch nach längerem Tragen keine unangenehmen Gerüche entstehen. Geeignet für den täglichen Gebrauch, besonders empfohlen für alle Sportarten.

82% Polyamid
18% Elastan

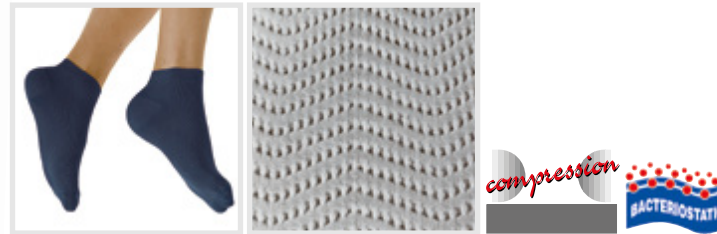

Größen

	S	M	L	XL	XXL	SHOES SIZE
EUROPE	35-37	38-40	41-43	44-46	47-49	
UK	2 - 4	4 1/2 - 6 1/2	7 - 9	9 1/2 - 11	11 1/2 - 13 1/2	
USA	4 1/2 - 6	6 1/2 - 7 1/2	8 - 9 1/2	10 - 12	12 1/2 - 15 1/2	
JAPAN	21 1/2 - 23	23 1/2 - 25	25 1/2 - 27 1/2	28 - 29 1/2	30 - 31 1/2	

S M L XL XXL

Farben

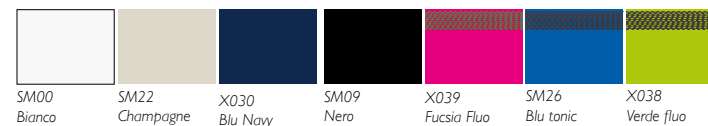

SM00 Bianco SM22 Champagne X030 Blu Navy SM09 Nero X039 Fucsia Fluo SM26 Blu tonic X038 Verde fluo





cod. 0443A5 Speedy Unisex

VORBEUGENDE LINIE / SPORTLINIE

Vai alle caratteristiche tecniche della linea Silver Active

Feinsöckchen in abgestufter Kompression 12/15 mmHg aus dreidimensionalem Wellengewebe mit Mikromassagewirkung für eine perfekte Hautatmung und trockene, angenehm temperierte Füße. Die aktive Mikromassage fördert die Durchblutung, hat eine straffende Wirkung und schenkt Energie. Das bakteriostatische Garn verhindert die Vermehrung von Bakterien, so dass auch nach längerem Tragen keine unangenehmen Gerüche entstehen. Geeignet für die Vorbeugung von Veneninsuffizienz, besonders empfohlen für alle Sportarten, reduziert Krämpfe und beugt die Bildung von Milchsäure vor.



82% Polyamid
18% Elastan

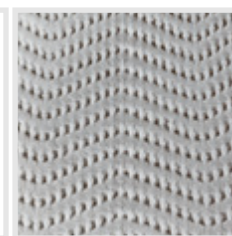

GRADUATED
compression
12/15
mmHg
Class A



Größen

S M L XL XXL

	S	M	L	XL	XXL	SHOES SIZE
EUROPE	35-37	38-40	41-43	44-46	47-49	
UK	2 - 4	4 1/2 - 6 1/2	7 - 9	9 1/2 - 11	11 1/2 - 13 1/2	
USA	4 1/2 - 6	6 1/2 - 7 1/2	8 - 9 1/2	10 - 12	12 1/2 - 15 1/2	
JAPAN	21 1/2 - 23	23 1/2 - 25	25 1/2 - 27 1/2	28 - 29 1/2	30 - 31 1/2	
	S	M	L	XL	XXL	CIRCUMFERENCES CM
c B — —	19-21	20-22	23-25	25-28	29-32	

Farben



SM00
Bianco

X030
Blu Navy

SM09
Nero

SM09 Nero



cod. 0441A5 Energy Unisex

Vai alle caratteristiche tecniche della linea Silver Active

Feinkniestrumpf in abgestufter Kompression 12/15 mmHg aus dreidimensionalem Wellengewebe mit Mikromassagewirkung für eine perfekte Hautatmung und trockene, angenehm temperierte Füße. Die aktive Mikromassage fördert die Durchblutung, hat eine straffende Wirkung und schenkt Energie. Das bakteriostatische Garn verhindert die Vermehrung von Bakterien, so dass auch nach längerem Tragen keine unangenehmen Gerüche entstehen. Geeignet für die Vorbeugung von Veneninsuffizienz, besonders empfohlen für alle Sportarten, reduziert Krämpfe und beugt die Bildung von Milchsäure vor.

82% Polyamid
18% Elastan

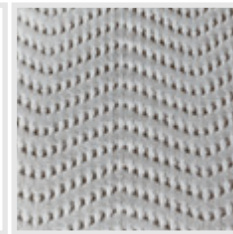

GRADUATED
compression
12/15
mmHg
Class A



Größen

S M L XL XXL

	S	M	L	XL	XXL	SHOES SIZE
EUROPE	35-37	38-40	41-43	44-46	47-49	
UK	2 - 4	4 1/2 - 6 1/2	7 - 9	9 1/2 - 11	11 1/2 - 13 1/2	
USA	4 1/2 - 6	6 1/2 - 7 1/2	8 - 9 1/2	10 - 12	12 1/2 - 15 1/2	
JAPAN	21 1/2 - 23	23 1/2 - 25	25 1/2 - 27 1/2	28 - 29 1/2	30 - 31 1/2	
CIRCUMFERENCES CM	C D					C B
	S	M	L	XL	XXL	
	29-34	32-37	38-43	41-46	44-49	
	19-21	20-22	23-25	25-28	29-32	

Farben



SM00 Bianco SM24 Camel X030 Blu Navy X010 Antracite SM09 Nero X026 Rosso SM26 Blu tonic X038 Verde fluo



cod. 0316A5
Solidea Leg

Vai alle caratteristiche tecniche della linea Silver Active

High-tech Legwarmer mit Mikromassagesystem. Elastisch, atmungsaktiv, tonisierend und wärmend. Mit gradueller Kompression, um den Blutkreislauf zu stimulieren und Schwellungen an Bein, Fessel und oberen Gliedmaße vorzubeugen. Angeraten für den Sport. Mit antimikrobischer Behandlung

82% Polyamid
18% Elastan





**MICROMASSAGE
MAGIC** by SOLIDEA

**GRADUATED
compression**



Größen

S M L XL

	SIZE	S	M	L	XL
 calf circumference d		cm. 30-34	cm. 34-38	cm. 38-42	cm. 42-46
 ankle circumference b		cm. 18-21	cm. 21-24	cm. 24-27	cm. 27-31

Es ist möglich Solidea Leg auch auf den oberen Gliedmaßen zu tragen. Für die Wahl der Größe bitte zu den Größentabelle den unteren Gliedmaße verweisen.

Farben



SM00
Bianco

SM02
Noisette

SM09
Nero



cod. 0528A5
Calf Support Unisex

Vai alle caratteristiche tecniche della linea Silver Active

Wadenbandage vom Knöcheln bis unter das Knie mit 12/15 mmHg abgestufter Kompression. Das dreidimensionale Gewebe mit Mikromassagewirkung fördert die Hautatmung so dass die Haut trocken und wohl temperiert ist. Die aktive Mikromassage des Gewebes in Kombination mit der abgestuften Kompression fördern die Durchblutung, vermindern die Muskelvibrationen und optimieren die Leistungen. Hergestellt aus bakterioistatischem Garn mit Silberionen. Diese verhindern die Vermehrung von Bakterien, so dass auch nach längerem Tragen keine unangenehmen Gerüche entstehen. Der ultraelastische Rand sorgt für höchsten Tragekomfort und verhindert das Rutschen der Bandage ohne einzuengen. Geeignet als Muskelstützung und besonders empfohlen für alle Sportarten zur Verminderung der Milchsäurebildung und der Vorbeugung von Muskelkrämpfen.



82% Polyamid
 18% Elastan

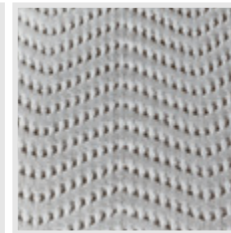

**GRADUATED
 compression**
12/15
 mmHg
Class A **BACTERIOSTATIC**



Größen

S M L XL

	S	M	L	XL	SHOES SIZE
EUROPE	35-37	38-40	41-43	44-46	
UK	2-4	4-6	7-9	9-11	
USA	4-6	6-7	8-9	10-12	
JAPAN	21-23	23-25	25-27	28-29	
C D C B	S	M	L	XL	CIRCUMFERENCES CM
	29-34	32-37	38-43	41-46	
	19-21	20-22	23-25	25-28	

Farben



SM00 Bianco
 SM09 Nero
 X026 Rosso
 SM26 Blu tonic
 X038 Verde fluo



cod. 0300A5
Panty Effect

Techno-Boxershorts mit Mikromassagesystem. Sie formen mit einem angenehmen elastischen Effekt. Atmungsaktiv, körpergerecht und mit anatomischen mit praktischen Vorderteileinsatz und Wäschevlachnaht. Mit speziellen bakteriostatischen Garnen realisiert.

82% Polyamid
18% Elastan

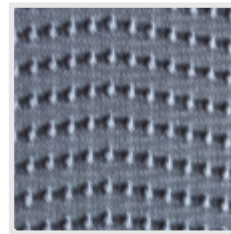

Größen



S M L XL XXL

	S	M	L	XL	XXL
A Hip circumference	85/93	90/98	92/101	95/103	100/110
B Italian Trousers Size	44/46	46/48	48/50	50/52	52/54
C weight Kg	48/62	62/72	72/82	82/92	92/115

Farben



W035 Grigio Metallic SM09 Nero



cod. 0301A5
Panty Contour

Atmungsaktive, halblange high-tech Boxershorts, Körpergerecht, mit Mikromassagesystem, formen sie die Figur vom Bauch bis zum Knie. Vorderteileinsatz in Baumwolle mit praktischer Eingriff und Wäschevlachnaht. Mit speziellen elastischen bakteriostatischen Garnen realisiert

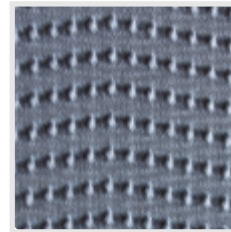

78% Polyamid
18% Elastan
4% Baumwolle



Größen



S M L XL XXL

	S	M	L	XL	XXL
A Hip circumference	85/93	90/98	92/101	95/103	100/110
B Italian Trousers Size	44/46	46/48	48/50	50/52	52/54
C weight Kg	48/62	62/72	72/82	82/92	92/115

Farben



W035 Grigio Metallic SM09 Nero



cod. 0302A5
Panty Plus

Bodyformende high-tech Legging, körpergerecht, atmungsaktiv, mit Mikromassagesystem. Vorderteileinsatz in Baumwolle mit praktischer Eingriff und Wäscheflachnaht. Mit speziellen elastischen bakterio-statischen Garnen realisiert. Auch für den Sport empfohlen.

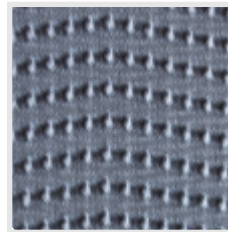

78% Polyamid
18% Elastan
4% Baumwolle



Größen



S M L XL XXL

	S	M	L	XL	XXL
A Hip circumference	85/93	90/98	92/101	95/103	100/110
B Italian Trousers Size	44/46	46/48	48/50	50/52	52/54
C weight Kg	48/62	62/72	72/82	82/92	92/115

Farben



W035 SM09
Grigio Metallic Nero

cod. 0418A8
Wonder Model Ccl. 1

geschlossene Fußspitze



cod. 0419A8
offene Fußspitze



Stützstrumpfhose der ersten Behandlungsklasse aus einem völlig neuen Gewebe mit Garnen und Webtechniken der neuesten Generation. Leicht anzuziehen durch die außerordentliche Maschenelastizität und den ganzen Tag über bequem zu tragen. Die abgestufte Kompression 18/21 mmHg eignet sich für die Behandlung von Krampfadern und ausgeprägten Ödemen und ist ideal für die Nachbehandlung nach Venen-Stripping und Sklerosierung. Die leichte, seidige Strumpfhose ist elegant und eignet sich für alle Gelegenheiten. Modellierendes Höschenteil mit weichem Stretchbund und massierender Sohle, die Komfort und Wohlbefinden bietet. Mit antimikrobischer Behandlung.

Verfügbar auch mit offener Spitze besonders geeignet für Patienten mit trophischen Hautstörungen und bei Hallux valgus.

78% Polyamid
20% Elastan
2% Baumwolle



**GRADUATED
compression**
18/21
mmHg
Ccl 1



Größen

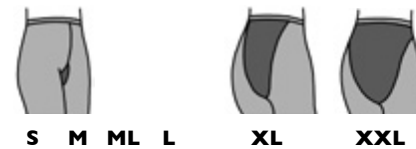

Farben

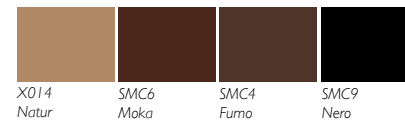

cod. 0541A8

Wonder Model Ccl. 1 PLUS LINE

geschlossene Fußspitze



cod. 0542A8
offene Fußspitze



Stützstrumpfhose der ersten Behandlungsklasse aus einem völlig neuen Gewebe mit Garnen und Webtechniken der neuesten Generation. Leicht anzuziehen durch die außerordentliche Maschenelastizität und den ganzen Tag über bequem zu tragen. Die abgestufte Kompression 18/21 mmHg eignet sich für die Behandlung von Krampfadern und ausgeprägten Ödemen und ist ideal für die Nachbehandlung nach Venen-Stripping und Sklerosierung. Die leichte, seidige Strumpfhose ist elegant und eignet sich für alle Gelegenheiten. Modellierendes Höschenteil mit weichem Stretchbund und massierender Sohle, die Komfort und Wohlbefinden bietet. Mit antimikrobischer Behandlung.

Die Linie Plus ist bei Patienten angezeigt, die eine besondere, aus der Venenstauung stammende Zunahme des unteren Gliedmaßenumfangs auf der Höhe des Beins aufweisen.

Die offene Spitze ist besonders geeignet für Patienten mit trophischen Hautstörungen und bei Hallux valgus.

78% Polyamid
20% Elastan
2% Baumwolle



**GRADUATED
compression**
18/21
mmHg
Ccl 1



Größen

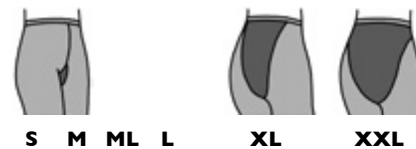

Farben

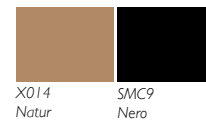

cod. 0327B8
Wonder Model Ccl. 2

geschlossene Fußspitze



cod. 0334B8
offene Fußspitze



Die Wonder Model KKL 2 ist eine medizinische und therapeutische Kompressions-Strumpfhose, die weich und elegant, wie eine modische Strumpfhose, gestrickt wird. Die graduelle Kompression 25/32 mmHg ist geeignet zur Vorbeugung der Venenkrankheiten, der Thrombosen und Embolien. Sie ist unerlässlich für die Gesundheit und das Wohlbefinden Ihrer Beine. Anatomisches und modellierendes Höschen. Weiches Tailenbündchen und massierender Sohle die Komfort und Wohlbefinden bietet. Mit antimikrobischer Behandlung.

Verfügbar auch mit offener Spitze besonders geeignet für Patienten mit tropischen Hautstörungen und bei Hallux valgus.

78% Polyamid
20% Elastan
2% Baumwolle



GRADUATED
compression
25/32
mmHg
Ccl 2



Größen



Farben



cod. 0341B8

Wonder Model Ccl. 2 **PLUS LINE**

geschlossene Fußspitze



cod. 0342B8
offene Fußspitze



Die Wonder Model KKL 2 ist eine medizinische und therapeutische Kompressions-Strumpfhose, die weich und elegant, wie eine modische Strumpfhose, gestrickt wird. Die graduelle Kompression 25/32 mmHg ist geeignet zur Vorbeugung der Venenkrankheiten, der Thrombosen und Embolien. Sie ist unerlässlich für die Gesundheit und das Wohlbefinden Ihrer Beine. Anatomisches und modellierendes Höschen. Weiches Taillebündchen und massierender Sohle die Komfort und Wohlbefinden bietet. Mit antimikrobiischer Behandlung.

Die Linie Plus ist bei Patienten angezeigt, die eine besondere, aus der Venenstauung stammende Zunahme des unteren Gliedmaßenumfangs auf der Höhe des Beins aufweisen.

Die offene Spitze ist besonders geeignet für Patienten mit trophischen Hautstörungen und bei Hallux valgus.

78% Polyamid
20% Elastan
2% Baumwolle



**GRADUATED
compression**
25/32
mmHg
Ccl 2



Größen

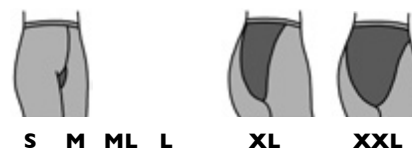

Farben

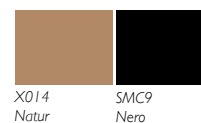

cod. 0422A8
Marilyn Ccl. 1

geschlossene Fußspitze



Halterlose Strümpfe der ersten Behandlungsklasse, Abschluss mit gummierter Innenseite, Garne und Webtechniken der neuesten Generation. Leicht anzuziehen durch die außerordentliche Maschenelastizität und den ganzen Tag über bequem zu tragen. Die abgestufte Kompression 18/21 mmHg eignet sich für die Behandlung von Krampfadern und ausgeprägten Ödemen und ist ideal für die Nachbehandlung nach Venen-Stripping und Sklerosierung. Die leichten, seidigen Strümpfe sind elegant und eignen sich für alle Gelegenheiten. Die massierender Sohle bietet Komfort und Wohlbefinden. Mit antimikrobischer Behandlung.
Verfügbar auch mit offener Spitze besonders geeignet für Patienten mit trophischen Hautstörungen und bei Hallux valgus.

80% Polyamid
20% Elastan



**GRADUATED
compression**
18/21
mmHg
Ccl 1



Größen

S M ML L XL

Farben



X014 Natur SMC6 Moka SMC9 Nero

cod. 0543A8

Marilyn Ccl. 1 **PLUS LINE**

geschlossene Fußspitze



cod. 0544A8
offene Fußspitze



Halterlose Strümpfe der ersten Behandlungsklasse, Abschluss mit gummierter Innenseite, Garne und Webtechniken der neuesten Generation. Leicht anzuziehen durch die außerordentliche Maschenelastizität und den ganzen Tag über bequem zu tragen. Die abgestufte Kompression 18/21 mmHg eignet sich für die Behandlung von Krampfadern und ausgeprägten Ödemen und ist ideal für die Nachbehandlung nach Venen-Stripping und Sklerosierung. Die leichten, seidigen Strümpfe sind elegant und eignen sich für alle Gelegenheiten. Die massierender Sohle bietet Komfort und Wohlbefinden. Mit antimikrobischer Behandlung.

Die Linie Plus ist bei Patienten angezeigt, die eine besondere, aus der Venenstauung stammende Zunahme des unteren Gliedmaßenumfangs auf der Höhe des Beins aufweisen.

Verfügbar auch mit offener Spitze besonders geeignet für Patienten mit tropischen Hautstörungen und bei Hallux valgus.

80% Polyamid
20% Elastan

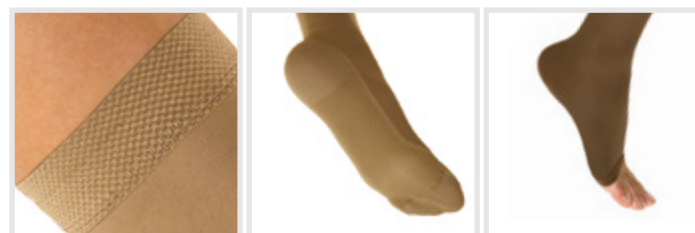

**GRADUATED
compression**
18/21
mmHg
Ccl 1



Größen

S M ML L XL

Farben



X014
Natur

SMC9
Nero

cod. 0324B8
Marilyn Ccl. 2

geschlossene Fußspitze



cod. 0333B8
offene Fußspitze



Die starke Kompression 25/32 mmHg ist geeignet für die Therapie der Venenleiden. Das Garn der jüngsten Generation garantiert Tragekomfort und Weichheit: die Revolution des Charmes in einem KKL 2 therapeutischem Strumpf. Die massierender Sohle bietet Komfort und Wohlbefinden. Mit antimikrobischer Behandlung.
Verfügbar auch mit offener Spitze besonders geeignet für Patienten mit trophischen Hautstörungen und bei Hallux valgus.

80% Polyamid
20% Elastan

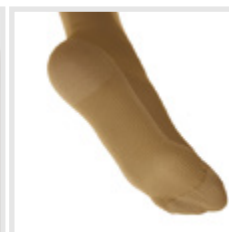

GRADUATED
compression
25/32
mmHg
Ccl 2



Größen

S M ML L XL

Farben



X014 Natur X015 Bronze X016 Morel X017 Granito SMC5 Blu Scuro SMC9 Nero

cod. 0339B8

Marilyn Ccl.2 PLUS LINE

geschlossene Fußspitze

cod. 0340B8
offene Fußspitze

Die starke Kompression 25/32 mmHg ist geeignet für die Therapie der Venenleiden. Das Garn der jüngsten Generation garantiert Tragekomfort und Weichheit: die Revolution des Charmes in einem KKL 2 therapeutischem Strumpf.

Die massierender Sohle bietet Komfort und Wohlbefinden. Mit antimikrobischer Behandlung

Die Linie Plus ist bei Patienten angezeigt, die eine besondere, aus der Venenstauung stammende Zunahme des unteren Gliedmaßenumfangs auf der Höhe des Beins aufweisen.

Verfügbar auch mit offener Spitze besonders geeignet für Patienten mit trophischen Hautstörungen und bei Hallux valgus.

80% Polyamid
20% Elastan
**GRADUATED
compression**
25/32
 mmHg
Ccl 2

Größen

S M ML L XL

FarbenX014
NaturSMC9
Nero



cod. 0458C8
Marilyn Ccl. 3

TERAPEUTISCHE LINIE

offene Fußspitze

Halterlose Kompressionstrümpfe KKL 3, mit abgestufte Kompression 34/46 mmHg mit Silikon Band, Garne und Webtechniken der neuesten Generation. Leicht anzuziehen durch die außerordentliche Maschenelastizität und über den ganzen Tag bequem zu tragen. Empfohlen bei schweren Ödemen, chronischer Hypodermis, irreversiblen Lymphödem. Mit offene Fußspitze und massierender Sohle die Komfort und Wohlbefinden bietet. Mit antimikrobischer Behandlung.

Die offene Spitze ist besonders geeignet für Patienten mit trophischen Hautstörungen und bei Hallux valgus.



GRADUATED
compression
34/46
mmHg
Ccl 3

80% Polyamid
20% Elastan



SOLIDEA®

Größen

S M ML L XL

Farben



X014
Natur

SMC9
Nero



cod. 046 | C8

Marilyn Ccl. 3 **PLUS LINE**

TERAPEUTISCHE LINIE

offene Fußspitze

Halterlose Kompressionsstrümpfe KKL 3, mit abgestufte Kompression 34/46 mmHg mit Silikon Band, Garne und Webtechniken der neuesten Generation. Leicht anzuziehen durch die außerordentliche Maschenelastizität und über den ganzen Tag bequem zu tragen. Empfohlen bei schweren Ödemen, chronischer Hypodermis, irreversiblen Lymphödem. Mit offene Fußspitze und massierender Sohle die Komfort und Wohlbefinden bietet. Mit antimikrobischer Behandlung.

Die Linie Plus ist bei Patienten angezeigt, die eine besondere, aus der Venenstauung stammende Zunahme des unteren Gliedmaßenumfangs auf der Höhe des Beins aufweisen.

Die offene Spitze ist besonders geeignet für Patienten mit mit trophischen Hautstörungen und bei Hallux valgus.

80% Polyamid
20% Elastan



GRADUATED
compression
34/46
mmHg
Ccl 3



Größen

S M ML L XL

Farben



X014 Natur SMC9 Nero



cod. 0421A8
offene Fußspitze

cod. 0420A8 *Catherine Ccl. 1*

geschlossene Fußspitze

Strümpfe für Strumpfhalter der ersten Behandlungsklasse, silikonfreier Strechabschluss, Garne und Webtechniken der neuesten Generation. Leicht anzuziehen durch die außerordentliche Maschenelastizität und den ganzen Tag über bequem zu tragen. Die abgestufte Kompression 18/21 mmHg eignet sich für die Behandlung von Krampfadern und ausgeprägten Ödemen und ist ideal für die Nachbehandlung nach Venen-Stripping und Sklerosierung. Die leichten, seidigen Strümpfe sind elegant und eignen sich für alle Gelegenheiten. Die massierender Sohle bietet Komfort und Wohlbefinden. Mit antimikrobischer Behandlung.

Verfügbar auch mit offener Spitze besonders geeignet für Patienten mit trophischen Hautstörungen und bei Hallux valgus.

80% Polyamid
20% Elastan



GRADUATED
compression
18/21
mmHg
Ccl 1



Größen

S M ML L XL

Farben



X014 Natur SMC6 Moka SMC4 Fumo SMC9 Nero

cod. 0323B8
Catherine Ccl. 2

geschlossene Fußspitze



cod. 0332B8
offene Fußspitze



Die hervorragende Qualität eines KKL 2 therapeutischen Strumpfes. Die graduelle Kompression 25/32 mmHg ist unerlässlich für die Therapie der Venenkrankheiten. Die elastische Spitze ist ohne Silikon, um mit Strumpfhaltgürtel getragen zu werden. Die massierender Sohle bietet Komfort und Wohlbefinden. Mit antimikrobischer Behandlung.

Verfügbar auch mit offener Spitze besonders geeignet für Patienten mit trophischen Hautstörungen und bei Hallux valgus.

80% Polyamid
20% Elastan



GRADUATED
compression
25/32
mmHg
Ccl 2



Größen

S M ML L XL

Farben



cod. 0337B8

Catherine Ccl.2 PLUS LINE

geschlossene Fußspitze

 cod. 0338B8
 offene Fußspitze

Die hervorragende Qualität eines KKL 2 therapeutischen Strumpfes. Die graduelle Kompression 25/32 mmHg ist unerlässlich für die Therapie der Venenkrankheiten. Die elastische Spitze ist ohne Silikon, um mit Strumpfhaltgürtel getragen zu werden. Die massierender Sohle bietet Komfort und Wohlbefinden. Mit antimikrobischer Behandlung.

Die Linie Plus ist bei Patienten angezeigt, die eine besondere, aus der Venenstauung stammende Zunahme des unteren Gliedmaßenumfangs auf der Höhe des Beins aufweisen.

Verfügbar auch mit offener Spitze besonders geeignet für Patienten mit trophischen Hautstörungen und bei Hallux valgus.

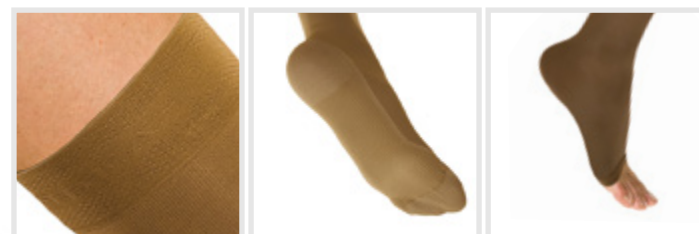
 80% Polyamid
 20% Elastan

 GRADUATED
 compression
 25/32
 mmHg
 Ccl 2

Größen

S M ML L XL

FarbenX014
NaturSMC9
Nero



cod. 0371A8
Monocollant Ccl. 1

TERAPEUTISCHE LINIE

offene Fußspitze

Völlig neuer Schenkelstrumpf mit weichem nahtlosem Stretchband. Das Band dient als Strumpfhalter, durch dessen Schlaufe ein beweglicher, elastischer Leibgurt für den bequemen Halt in der Taille gezogen wird. Der Stützstrumpf kann unterschiedslos am rechten oder linken Bein getragen werden. Die graduelle Kompression 18/21 mmHg ist empfohlen bei der Behandlung von trunkulären Krampfadern, Krampfadern mit großem Beinödem, nach Stripping, Saphenektomie und Venenverödung. Die massierender Sohle bietet Komfort und Wohlbefinden bietet. Mit antimikrobischer Behandlung.

Die offene Spitze ist besonders geeignet für Patienten mit Diabetes mit trophischen Hautstörungen und bei Hallux valgus.

80% Polyamid
20% Elastan



GRADUATED
compression
18/21
mmHg
Ccl 1



SOLIDEA®



Größen

S M ML L XL

Farben



SMCO
Bianco

X014
Natur



cod. 0548A8

Monocollant Ccl. 1

PLUS LINE

offene Fußspitze



Völlig neuer Schenkelstrumpf mit weichem nahtlosem Stretchband. Das Band dient als Strumpfhalter; durch dessen Schlaufe ein beweglicher, elastischer Leibgurt für den bequemen Halt in der Taille gezogen wird. Der Stützstrumpf kann unterschiedslos am rechten oder linken Bein getragen werden. Die graduelle Kompression 18/21 mmHg ist empfohlen bei der Behandlung von trunkulären Krampfadern, Krampfadern mit großem Beinödem, nach Stripping, Saphenektomie und Venenverödung. Die massierender Sohle bietet Komfort und Wohlbefinden bietet. Mit antimikrobischer Behandlung.

Die Linie Plus ist bei Patienten angezeigt, die eine besondere, aus der Venenstauung stammende Zunahme des unteren Gliedmaßenumfangs auf der Höhe des Beins aufweisen.

Verfügbar auch mit offener Spitze besonders geeignet für Patienten mit trophischen Hautstörungen und bei Hallux valgus.

80% Polyamid
20% Elastan



**GRADUATED
compression
18/21
mmHg
Ccl 1**



Größen

S M ML L XL

Farben



SMCO
Bianco

X014
Natur



SMCO Bianco



TERAPEUTISCHE LINIE

cod. 0359B8 *Monocollant Ccl. 2*

offene Fußspitze

Völlig neuer Schenkelstrumpf mit Hüftbefestigung mit weichem nahtlosem Stretchband. Das Band dient als Strumpfhalter, durch dessen Schlaufe ein beweglicher, elastischer Leibgurt für den bequemen Halt in der Taille gezogen wird. Der Kompressionsstrumpf kann unterschiedslos am rechten oder linken Bein getragen werden. Die graduelle Kompression 25/32 mmHg ist empfohlen bei der Behandlung von chronisch-venöser Insuffizienz, Klappeninkontinenz der tief liegenden Venenachse, teilweise begleitet von oberflächlicher Klappeninkontinenz, bei Lymphödemen, postthrombotischem Syndrom, nach chirurgischen Eingriffen, Venenverödung und bei der Frakturbehandlung. Die massierender Sohle bietet Komfort und Wohlbefinden. Mit antimikrobischer Behandlung.
Die offene Spitze ist besonders geeignet für Patienten mit tropischen Hautstörungen und bei Hallux valgus.

80% Polyamid
20% Elasthan



**GRADUATED
compression**
25/32
mmHg
Ccl 2



Größen

S M ML L XL

Farben



SMCO
Bianco

X014
Natur

SMCO Bianco



cod. 0403B8

Monocollant Ccl. 2 **PLUS LINE**

THERAPEUTISCHE LINIE

offene Fußspitze

Völlig neuer Schenkelstrumpf mit weichem nahtlosem Stretchband. Das Band dient als Strumpfhalter; durch dessen Schlaufe ein beweglicher, elastischer Leibgurt für den bequemen Halt in der Taille gezogen wird. Der Stützstrumpf kann unterschiedslos am rechten oder linken Bein getragen werden. Die graduelle Kompression 25/32 mmHg ist empfohlen bei der Behandlung von chronisch-venöser Insuffizienz, Klappeninkontinenz der tief liegenden Venenachse, teilweise begleitet von oberflächlicher Klappeninkontinenz, bei Lymphödemen, postthrombotischem Syndrom, nach chirurgischen Eingriffen, Venenverödung und bei der Frakturbehandlung. Die massierender Sohle bietet Komfort und Wohlbefinden bietet. Mit antimikrobischer Behandlung

Die Linie Plus ist bei Patienten angezeigt, die eine besondere, aus der Venenstauung stammende Zunahme des unteren Gliedmaßenumfangs auf der Höhe des Beins aufweisen.

Die offene Spitze ist besonders geeignet für Patienten mit trophischen Hautstörungen und bei Hallux valgus.

 80% Polyamid
 20% Elastan

 GRADUATED
 compression
 25/32
 mmHg
 Ccl 2

Größen

S M ML L XL

Farben

SMCO
BiancoX014
Natur

cod. 0450A4
Dynamic Ccl.1

geschlossene Fußspitze



cod. 0465A4
offene Fußspitze



Herrenstrumpfhose mit abgestufter Kompression, geeignet für die unterstützende Behandlung bei Venenleiden. Durch innovative Webtechnologien konnte ein außerordentlich elastisches Gewebe geschaffen werden. Leichtes Anziehen und höchsten Tragekomfort, für den ganzen Tag. Das bakteriostatische Garn mit Silberionen hemmt das Bakterienwachstum und beugt Geruchsbildung vor. Die abgestufte Kompression 18/21 mmHg eignet sich für die unterstützende Behandlung von Krampfadern und Ödemen. Dynamic ccl. 1, eignet sich für die Prophylaxe nach Venenstripping und Sklerosierung. Weiches Gummiband in der Taille und massierender Sohle die Komfort und Wohlbefinden bietet. Praktischer Quereingriff.

Verfügbar auch mit offener Spitze besonders geeignet für Patienten mit trophischen Hautstörungen und bei Hallux valgus.



GRADUATED
compression
18/21
mmHg
Ccl 1



78% Polyamid
20% Elastan
2% Baumwolle



Größen



S M ML L XL

Farben



X014
Natur

SMC5
Blu Scuro

SMC9
Nero



cod. 0425A8
offene Fußspitze

cod. 0424A8 *Relax Unisex Ccl. 1*

geschlossene Fußspitze

Unisex-Kniestrümpfe der ersten Behandlungsklasse mit weichem Strechbund für bequemen Halt, ohne einzuengen. Garne und Webtechniken der neuesten Generation. Leicht anzuziehen durch die außerordentliche Maschenelastizität und den ganzen Tag über bequem zu tragen. Die abgestufte Kompression 18/21 mmHg eignet sich für die Behandlung von Krampfadern und ausgeprägten Ödemen und ist ideal für die Nachbehandlung nach Venen-Stripping und Sklerosierung. Mit massierender Sohle die Komfort und Wohlbefinden bietet. Garn. Mit antimikrobischer Behandlung.

Verfügbar auch mit offener Spitze besonders geeignet für Patienten mit trophischen Hautstörungen und bei Hallux valgus.



GRADUATED
compression
18/21
mmHg
Ccl 1

80% Polyamid
20% Elastan



SOLIDEA®

Größen

S M L XL XXL

Farben



X014
Natur

SMC5
Blu Scuro

SMC6
Moka

SMC9
Nero

cod. 0545A8

Relax Unisex Ccl. 1 PLUS LINE

geschlossene Fußspitze



SMC9 Nero

8 300496 057161



SMC9 Nero

8 300496 057260



cod. 0546A8
offene Fußspitze

Unisex-Kniestrümpfe der ersten Behandlungsklasse mit weichem Strechbund für bequemen Halt, ohne einzuengen. Garne und Webtechniken der neuesten Generation. Leicht anzuziehen durch die außerordentliche Maschenelastizität und den ganzen Tag über bequem zu tragen. Die abgestufte Kompression 18/21 mmHg eignet sich für die Behandlung von Krampfadern und ausgeprägten Ödemen und ist ideal für die Nachbehandlung nach Venen-Stripping und Sklerosierung. Mit massierender Sohle die Komfort und Wohlbefinden bietet. Garn. Mit antimikrobischer Behandlung.

Die Linie Plus ist bei Patienten angezeigt, die eine besondere, aus der Venenstauung stammende Zunahme des unteren Gliedmaßenumfangs auf der Höhe des Beins aufweisen.

Die offene Spitze ist besonders geeignet für Patienten mit trophischen Hautstörungen und bei Hallux valgus.

80% Polyamid
20% Elastan



GRADUATED
compression
18/21
mmHg
Ccl 1



Größen

S M L XL XXL

Farben



X014
Natur

SMC9
Nero



cod. 0326B8
offene Fußspitze

cod. 0325B8 *Relax Unisex Ccl.2*

TERAPEUTISCHE LINIE

geschlossene Fußspitze

KKL 2 therapeutischer Kniestrumpf. Seine starke Kompression 25/32 mmHg ist geeignet für die Therapie der Venenleiden. Das Garn der letzten Generation versichert eine einfache Tragbarkeit, Weichheit und die Eleganz eines modischen Strumpfes. Mit massierender Sohle die Komfort und Wohlbefinden bietet. Mit antimikrobischer Behandlung.

Verfügbar auch mit offener Spitze besonders geeignet für Patienten mit trophischen Hautstörungen und bei Hallux valgus.

80% Polyamid
20% Elastan



GRADUATED
compression
25/32
mmHg
Ccl 2



Größen

S M L XL XXL

Farben



X014 Natur X011 Castano X010 Antracite SMC5 Blu Scuro SMC9 Nero





cod. 0336B8
offene Fußspitze

cod. 0335B8 *Relax Unisex Ccl. 2* **PLUS LINE**

TERAPEUTISCHE LINIE

geschlossene Fußspitze

KKL 2 therapeutischer Kniestrumpf. Seine starke Kompression 25/32 mmHg ist geeignet für die Therapie der Venenleiden. Das Garn der letzten Generation versichert eine einfache Tragbarkeit, Weichheit und die Eleganz eines modischen Strumpfes. Mit massierender Sohle die Komfort und Wohlbefinden bietet. Mit antimikrobischer Behandlung.

Die Linie Plus ist bei Patienten angezeigt, die eine besondere, aus der Venenstauung stammende Zunahme des unteren Gliedmaßenumfangs auf der Höhe des Beins aufweisen.

Verfügbar auch mit offener Spitze besonders geeignet für Patienten mit trophischen Hautstörungen und bei Hallux valgus.



80% Polyamid
20% Elastan

**GRADUATED
compression**
25/32
mmHg
Ccl 2



Größen

S M L XL XXL

Farben



X014
Natur

SMC9
Nero





cod. 0459C8
Relax Unisex Ccl. 3

TERAPEUTISCHE LINIE

offene Fußspitze

Unisex-Kniestrümpfe KKL 3, mit abgestufte Kompression 34/46 mmHg und weichem Strechbund für bequemen Halt, ohne einzuengen. Game und Webtechniken der neuesten Generation. Leicht anzuziehen durch die außerordentliche Maschenelastizität und über den ganzen Tag bequem zu tragen. Empfohlen bei schweren Ödemen, chronischer Hypodermis, irreversiblen Lymphödem. Mit offene Fußspitze und massierender Sohle die Komfort und Wohlbefinden bietet. Mit antimikrobischer Behandlung.
Die offene Spitze ist besonders geeignet für Patienten mit trophischen Hautstörungen und bei Hallux valgus.



GRADUATED
compression
34/46
mmHg
Ccl 3

80% Polyamid
20% Elastan



SOLIDEA®

Größen

S M L XL XXL

Farben



X014
Natur

SMC9
Nero



cod. 0460C8

Relax Unisex Ccl. 3 **PLUS LINE**

TERAPEUTISCHE LINIE

offene Fußspitze

Unisex-Kniestrümpfe KKL 3, mit abgestufte Kompression 34/46 mmHg und weichem Strebund für bequemen Halt, ohne einzuengen. Garne und Webtechniken der neuesten Generation. Leicht anzuziehen durch die außerordentliche Maschenelastizität und über den ganzen Tag bequem zu tragen. Empfohlen bei schweren Ödemen, chronischer Hypodermis, irreversiblen Lymphödem. Mit offene Fußspitze und massierender Sohle die Komfort und Wohlbefinden bietet. Mit antimikrobischer Behandlung.

Die Linie Plus ist bei Patienten angezeigt, die eine besondere, aus der Venenstauung stammende Zunahme des unteren Gliedmaßenumfangs auf der Höhe des Beins aufweisen.

Die offene Spitze ist besonders geeignet für Patienten mit tropischen Hautstörungen und bei Hallux valgus.

80% Polyamid
20% Elastan



GRADUATED
compression
34/46
mmHg
Ccl 3



Größen

S M L XL XXL

Farben



X014
Natur

SMC9
Nero

SOLIDEA®



cod. 0432A8
ArmCare Ccl.1

TERAPEUTISCHE LINIE



Nahtloses Armband bis zum Handgelenk, mit abgestufter, vom Handgelenk zur Schulter abnehmender Kompression 15/21 mmHg, mit innovativer Rückenhalterung über den Schultern für eine perfekte Passform. Kann unterschiedslos am rechten oder linken Arm getragen werden. Weich und angenehm zu tragen durch die völlig neue Struktur des dreidimensionalen, außergewöhnlich elastischen Gewebes mit perfektem Sitz. Besonders geeignet bei posttraumatischen und iatrogenen Lymphödemen (Mastektomie) der oberen Gliedmaßen. Das bakteriostatische Garn mit Silberionen garantiert die Erhaltung des biologischen Gleichgewichts der Haut und ihre natürliche Transpiration, für eine gesunde Haut und zum Schutz vor schlechtem Geruch.

80% Polyamid
20% Elastan

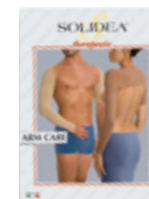

Größen

S M L

	SIZE CHART		
	CIRCONFERENCE / CIRCUMFERENCES cm		
	S	M	L
c C	13 - 16	16 - 19	19 - 22
c D	20 - 24	24 - 28	28 - 32
c F	22 - 30	30 - 37	36 - 43
	CIRCONFERENCE / CIRCUMFERENCES inch		
c C	5"-6 1/4"	6 1/4"-7 1/2"	7 1/2"-8 3/4"
c D	7 3/4"-9 1/2"	9 1/2"-11"	11"-12 1/2"
c F	8 3/4"-11 3/4"	11 3/4"-14 1/2"	14 1/4"-17"

LEGEND: S (Small); M (Medium); L (Large);
cF (Upper Arm Circumferences); cD (Upper Forearm Circumferences); cC (WristCircumferences)

Farben



X014 Natur SM24 Camel SMC9 Nero





cod. 0444B8
Arm Care Ccl. 2

Nahtloses Armband bis zum Handgelenk, mit abgestufter, vom Handgelenk zur Schulter abnehmender Kompression 23/32 mmHg, mit innovativer Rückenhalterung über den Schultern für eine perfekte Passform. Kann unterschiedslos am rechten oder linken Arm getragen werden. Weich und angenehm zu tragen durch die völlig neue Struktur des dreidimensionalen, außergewöhnlich elastischen Gewebes mit perfektem Sitz. Zur größeren Bewegungsfreiheit wurde in Höhe der Armbeuge ein weiches Stoffstück eingesetzt. Besonders geeignet bei posttraumatischen und iatrogenen Lymphödemen (Mastektomie) der oberen Gliedmaßen. Das bakterio-statische Garn mit Silberionen garantiert die Erhaltung des biologischen Gleichgewichts der Haut und ihre natürliche Transpiration, für eine gesunde Haut und zum Schutz vor schlechtem Geruch.

80% Polyamid
20% Elastan



Größen

S M L XL

	SIZE CHART			
	CIRCONFERENCE / CIRCUMFERENCES cm			
	S	M	L	XL
c C	13 - 16	16 - 19	19 - 22	21 - 23
c D	20 - 24	24 - 28	28 - 32	32 - 36
c F	22 - 30	30 - 37	36 - 43	42 - 49
	CIRCONFERENCE / CIRCUMFERENCES inch			
c C	5"-6¼"	6¼"-7½"	7½"-8¾"	8¼"-9"
c D	7¾"-9½"	9½"-11"	11"-12½"	12½"-14¼"
c F	8¾"-11¾"	11¾"-14½"	14¼"-17"	16½"-19¼"

LEGEND: S (Small); M (Medium); L (Large); XL (ExtraLarge)
cF (Upper Arm Circumferences); cD (Upper Forearm Circumferences); cC (WristCircumferences)

Farben



X014 Natur SM24 Camel SMC9 Nero





cod. 0509A8
Medical Gauntlet Armband Ccl. 1

TERAPEUTISCHE LINIE

Bis zum Arm reichende Armbandage mit beidhändiger Handbandage mit abgestufter; von der Hand zum Arm hin abnehmender Kompression 15/21 mmHg. Verfügt über eine Rückenhalterung mit Silikon-Elastomer neuer Generation, die auch bei sensibler Haut gut verträglich ist. Weich und angenehm zu tragen durch die völlig neue Struktur des dreidimensionalen, außergewöhnlich elastischen Gewebes, das sich dem Glied vollkommen anpasst. Die abgestufte Kompression regt den korrekten Venen- und Lymphrückfluss an und ist bei Ödemreduzierung wirksam. Besonders geeignet zur konservativen Behandlung vom posttraumatischen und iatrogenen Lymphödem. Mit antimikrobischer Behandlung.



SOLIDEA®

Zum Patent für den elastischen Abschlussrand angemeldet

80% Polyamid
 20% Elastan



**GRADUATED
 compression**
15/21
 mmHg
Ccl 1



Größen

S M L XL

	SIZE CHART			
	CIRCONFERENCE / CIRCUMFERENCES cm			
	S	M	L	XL
cA	16 - 20	17 - 21	18 - 22	19 - 23
cC	13 - 15	16 - 18	19 - 21	22 - 24
cD	19 - 23	23 - 27	26 - 30	30 - 34
cF	22 - 30	30 - 37	36 - 43	42 - 49
	CIRCONFERENCE / CIRCUMFERENCES inch			
cA	6¼ - 8	6¾ - 8¼"	7" - 8¾"	7½" - 9"
cC	5" - 6"	6¼" - 7"	7½" - 8¼"	8¾" - 9½"
cD	7½" - 9"	9" - 10½"	10¼" - 11¾"	11¾" - 13¼"
cF	8¾" - 11¾"	11¾" - 14½"	14" - 17"	16½" - 19¼"

LEGEND: S (Small); M (Medium); L (Large); XL (ExtraLarge) - cA (Hand Circumferences); cC (Wrist Circumferences); cD (Upper Forearm Circumferences); cF (Upper Arm Circumferences)

Farben



SM24
 Camel

SM09
 Nero

SM09 Nero



cod. 0521B8

Medical Gauntlet Armband Ccl. 2

THERAPEUTISCHE LINIE

Beidhändige Kompressionshandbandage für die konservative und therapeutische Behandlung des Lymphödems von Hand und Unterarm. Hergestellt aus patentiertem Spezialgewebe mit Wellen mit Mikromassagewirkung, welches die Hautdurchblutung aktiviert. Die stark abgestufte Kompression 23/32 mmHg regt den korrekten Venen- und Lymphrückfluss an und reduziert wirksam das Ödem. Das Wellengewebe mit Mikromassagewirkung fördert die natürliche Hautatmung und schafft eine Frischewirkung, sodass die Haut trocken und geschützt ist. Sie kann sowohl allein als auch in Verbindung mit einer Kompressionsarmbandage getragen werden. Mit antimikrobischer Behandlung.

Zum Patent für den elastischen Abschlussrand angemeldet

80% Polyamid
20% Elastan

GRADUATED
compression
23/32
mmHg
Ccl 2



Größen

S M L XL

		SIZE CHART			
		CIRCONFERENZE / CIRCUMFERENCES cm			
		S	M	L	XL
cA		16 - 20	17 - 21	18 - 22	19 - 23
cC		13 - 15	16 - 18	19 - 21	22 - 24
cD		19 - 23	23 - 27	26 - 30	30 - 34
cF		22 - 30	30 - 37	36 - 43	42 - 49
		CIRCONFERENZE / CIRCUMFERENCES inch			
cA		6¼ - 8	6¾ - 8¼	7 - 8¾	7½ - 9
cC		5 - 6	6¼ - 7	7½ - 8¼	8¾ - 9½
cD		7½ - 9	9 - 10½	10¼ - 11¾	11¾ - 13¼
cF		8¾ - 11¾	11¾ - 14½	14 - 17	16½ - 19¼

LEGEND: S (Small); M (Medium); L (Large); XL (ExtraLarge) - cA (Hand Circumferences); cC (Wrist Circumferences); cD (Upper Forearm Circumferences); cF (Upper Arm Circumferences)

Farben

SM24
CamelSM09
Nero



cod. 0429A5
Micromassage Gauntlet Ccl. 2

Beidhändige Kompressionshandbandage für die konservative und therapeutische Behandlung des Lymphödems von Hand und Unterarm. Hergestellt aus patentiertem Spezialgewebe mit Wellen mit Mikromassagewirkung, welches die Hautdurchblutung aktiviert. Die stark abgestufte Kompression 25/32 mmHg regt den korrekten Venen- und Lymphrückfluss an und reduziert wirksam das Ödem. Das Wellengewebe mit Mikromassagewirkung fördert die natürliche Hautatmung und schafft eine Frischewirkung, sodass die Haut trocken und geschützt ist. Sie kann sowohl allein als auch in Verbindung mit einer Kompressionsarmbandage getragen werden. Mit antimikrobiischer Behandlung.

80% Polyamid
20% Elastan

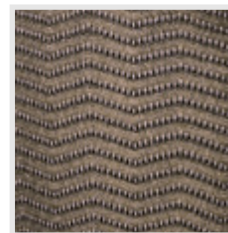

**GRADUATED
compression**
25/32
mmHg
Ccl 2



Größen

S M L XL

SIZE	S	M	L	XL
circumference a / cm	15 - 18	18 - 21	21 - 24	24 - 28
circumference a / inch	5¾ - 7	7 - 8¼	8¼ - 9½	9½ - 11

Farben



SM00 Bianco X014 Natur SM24 Camel SM09 Nero



cod. 0433A5
Silver Wave Slimming Sleeves

Nahtlose Ärmel mit Mikromassagewirkung bis zum Handgelenk, zur Behandlung von Orangerhaut an den Armen, mit innovativer Rückenhalterung über den Schultern für eine perfekte Passform. Das Gewebe übt durch die natürlichen Bewegungen der oberen Gliedmaßen eine Mikromassage aus, die die Durchblutung anregt und Cellulite wirksam bekämpft. Um die besten Ergebnisse zu erzielen, sollten die Ärmel täglich den ganzen Tag über getragen werden. Das Tragen beim Sport steigert die Wirkung. Darüber hinaus fördert die abgestufte, vom Handgelenk zur Schulter abnehmende Kompression 15/21 mmHg den venösen Rückfluss und die Lymphdrainage. Die Ärmel eignen sich daher auch bei posttraumatischen und iatrogenen Lymphödemen (Mastektomie) der oberen Gliedmaßen. Das bakteriostatische Garn mit Silberionen garantiert die Erhaltung des biologischen Gleichgewichts der Haut und ihre natürliche Transpiration, für eine gesunde Haut und zum Schutz vor schlechtem Geruch.

80% Polyamid
20% Elastan

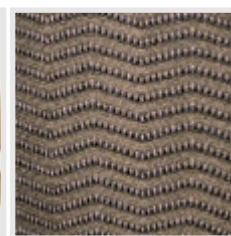
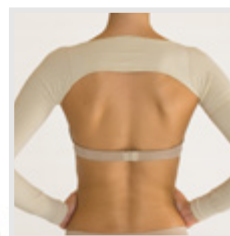

GRADUATED
compression
15/21
mmHg
Gel 1



Größen

1 2 3 4
S M L XL

	CIRCONFENZE / CIRCUMFERENCES cm			
	S	M	L	XL
eC	13 - 16	16 - 19	19 - 22	21 - 23
eD	20 - 24	24 - 28	28 - 32	32 - 36
eF	22 - 30	30 - 37	36 - 43	42 - 49

Farben

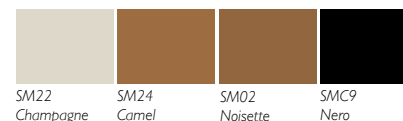



cod. 0261A5
No-Embol

MEDIZINISCHE LINIE

Inspektionsöffnung

Gummistrümpfe mit abgestufter Kompression 18/21 mmHg zur Vorbeugung tiefer Venenthrombosen und Lungenembolien. Durch das patentierte dreidimensionale Wellenspezialgewebe übt der Strumpf eine wohltuende Kompression und eine wirkungsvolle Mikromassage aus, die den subkutanen Blutkreislauf während der Operation anregt und den Abbau der Schwellung in der postoperativen Phase begünstigt. Angezeigt bei chirurgischen Eingriffen, Entbindungen, längerer Bettlägerigkeit vor allem älterer Patienten und Patienten mit neurologischen Krankheiten oder Mehrfachtraumata. Mit antimikrobischer Behandlung. Mit Inspektionsöffnung.

80% Polyamid
20% Elastan



GRADUATED
compression
18/21
mmHg
Ccl 1



SOLIDEA®



Größen



S M L

Farben



SM00 Bianco
SM24 Camel

SIZE	SMALL	MEDIUM	LARGE
cG	46 - 52 cm	53 - 60 cm	61 - 67 cm
	18 - 20 1/2 in	20 3/4 - 23 1/2 in	26 1/4 - 30 in
cD	34 - 37 cm	38 - 41 cm	42 - 47 cm
	13 1/4 - 14 1/2 in	15 - 16 in	16 1/4 - 18 1/2 in
cB	20 - 23 cm	24 - 26 cm	27 - 30 cm
	8 - 9 in	9 1/4 - 10 in	10 1/2 - 11 1/2 in
1G	62 - 71 cm 24 1/2 - 28 in	65 - 74 cm 25 1/2 - 29 in	68 - 78 cm 26 3/4 - 30 1/2 in
1D	31 - 35 cm	33 - 37 cm	34 - 39 cm
1B	11 - 12 cm	12 - 13 cm	13 - 14 cm
	4 1/2 - 4 3/4 in	4 3/4 - 5 in	5 - 5 1/2 in



cod. 0361A0 Anti-Trombo

MEDIZINISCHE LINIE

Inspektionsöffnung



Gummistrümpfe mit abgestufter Kompression 15/18 mmHg zur Vorbeugung tiefer Venenthrombosen und Lungenembolien. Das spezielle dreidimensionale Maschengewebe macht den Strumpf weich und angenehm zu tragen. Die Antithrombose-Strümpfe werden aus dem bakteriostatischen Spezialgarn hergestellt, das durch die Präsenz von Silberionen die Vermehrung von Bakterien verhindert, wodurch das biologische Gleichgewicht der Haut garantiert wird. Angezeigt bei chirurgischen Eingriffen, Entbindungen, längerer Bettlägerigkeit vor allem älterer Patienten und Patienten mit neurologischen Krankheiten oder Mehrfachtraumata. Mit Inspektionsöffnung.

80% Polyamid
20% Elastan

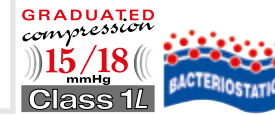

Größen

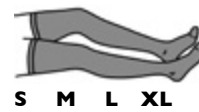

SIZE	SMALL	MEDIUM	LARGE	EXTRALARGE
	cG	46 - 52 cm 18 - 20½ in	53 - 60 cm 20¾ - 23½ in	61 - 67 cm 24 - 26¼ in
cD	32 - 37 cm 12½ - 14½ in	36 - 41 cm 14¼ - 16 in	41 - 46 cm 16 - 18 in	44 - 49 cm 17¼ - 19¼ in
cB	19 - 21 cm 7½ - 8¼ in	22 - 24 cm 8½ - 9½ in	25 - 27 cm 10 - 10¾ in	28 - 31 cm 11 - 11¾ in
IG	62 - 71 cm 24½ - 28 in	65 - 74 cm 25½ - 29 in	68 - 78 cm 26¾ - 30¾ in	71 - 81 cm 28 - 32 in
ID	31 - 35 cm 12 - 13¾ in	33 - 37 cm 13 - 14½ in	34 - 39 cm 13½ - 15½	36 - 41 cm 14½ - 16 in
IB	11 - 12 cm 4½ - 4¾ in	12 - 13 cm 4¾ - 5 in	13 - 14 cm 5 - 5½ in	14 - 15 cm 5½ - 6 in

Farben



SM00 Bianco X014 Natur



cod. 0558A0
Anti-Trombo Extra Extra Large

Inspektionsöffnung

Halterlose elastische Kompressionsstrümpfe 15/18 mmHg unter der Leiste (AG) mit Abschluß und Silikonstreifen zur Vorbeugung von tiefer Venenthrombose (TVT) und Lungenembolie (LE) für Leute mit Body-Mass-Index (BMI) höher als oder gleich 30. Der verstärkte Silikonstreifen rollt nicht auf, sodass eine ausgezeichnete Passform auch auf besonders umfangreiche Gliedmaßen mit entspanntem Hautgewebe ermöglicht wird. Sie eignen sich nach chirurgischen Eingriffen, Geburten, längerer Bettlägerigkeit, für neurologische Patienten und polytraumatisierte Patienten. Die elastische Kompression reduziert das Venenvolumen und verursacht bei gleichem Venenfluß eine Erhöhung der Flußgeschwindigkeit, wobei die Stauung, der grundsätzliche Faktor der tiefen Venenthrombose (TVT) reduziert wird. Durch das Spezialgewebe mit dreidimensionalen Maschen sind die Strümpfe weich und bequem und leicht anzuziehen. Sie sind aus bakterio statischem Garn hergestellt. Die Silberionen verhindern die Bakterienvermehrung unter Aufrechterhaltung des biologischen Gleichgewichts der Haut. Beim Waschen bis 80° behalten diese Strümpfe ihre Eigenschaften bei.

80% Polyamid
20% Elastan



GRADUATED
compression
15/18
mmHg
Class 1L
BACTERIOSTATIC



Größen



SIZE	XXXL- 3X	XXL- 4	XXXL- 5	XXXL- 6
cG	70 - 80 cm 27½ - 31½ in	80 - 90 cm 31½ - 35½ in	90 - 100 cm 35½ - 39½ in	100 - 110 cm 39½ - 43½ in
cB	24 - 26 cm 9½ - 10½ in	26 - 28 cm 10¼ - 11 in	28 - 31 cm 11 - 12¼ in	32 - 35 cm 12¼ - 13¾ in

Farben



SM00
Bianco

SM00 Bianco



cod. 0519A8

Monocollant Anti-Thrombo Ccl.1

MEDIZINISCHE LINIE

Inspektionsöffnung

Anti-Thrombus-Einbein-Strumpfhose mit abgestufter Kompression 18/21 mmHg - CCL. I zur Vorbeugung von tiefer Venenthrombose (TVT) und Lungenembolie (LE), mit verstellbarer elastischer Hüftgurt für den bequemen Halt in der Taille. Sie kann sowohl am rechten als auch am linken Bein getragen werden. Weich und bequem dank des Spezialgewebes mit dreidimensionalen Maschen, hergestellt aus innovativen Garnen, sodass sie leicht anzuziehen und gut verträglich ist. Empfohlen beim Krankenhausaufenthalt, vor, während und nach chirurgischen Eingriffen, bei längerer Bettlägerigkeit insbesondere für alte Patienten, für neurologische Patienten und polytraumatisierte Patienten. Beim Waschen bis 80° behalten diese Strümpfe ihre Eigenschaften bei. Mit Massagesohle und Inspektionsspitze. Mit antimikrobischer Behandlung.

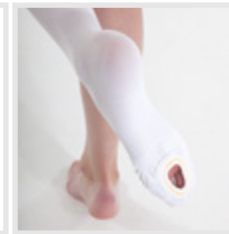
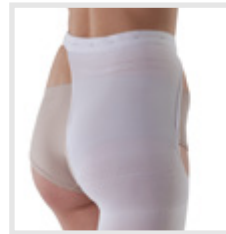
80% Polyamid
20% Elastan

GRADUATED
compression
18/21
mmHg
Ccl 1

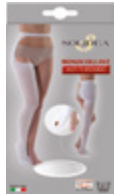

Größen



S M ML L XL

CIRCONFERENZE / CIRCUMFERENCES in					
	S	M	ML	L	XL
c G	19½-22	20¾-23¼	22-24½	23½-26	26-28½
c F	17½-19¾	18½-20¾	19¾-22	21¼-25¼	23½-25¼
c D	11½-13	12½-14¼	13¾-15½	15¼-16½	16½-18
c B	7½-9¼	8¾-9½	9¾-10½	11-11½	12¼-13
ALTEZZE / LENGTHS in					
	S	M	ML	L	XL
I G	24½-27½	25½-29½	26¼-30¼	28-32	29-33
I F	20-22¼	20¾-23¼	22-25¼	22¾-26	23¼-26¾
I D	12¼-13¾	13-14½	13¾-15¼	14¼-16¼	15-17
I B	3¼-4	3¾-4¼	4-4¼	4-4¼	4¾-5

CIRCONFERENZE / CIRCUMFERENCES cm					
	S	M	ML	L	XL
c G	50-56	53-59	56-62	60-66	66-72
c F	44-50	47-53	50-56	54-64	60-64
c D	29-33	32-36	35-39	38-42	42-46
c B	19-21	22-24	25-27	28-30	31-33
ALTEZZE / LENGTHS cm					
	S	M	ML	L	XL
I G	62-70	65-74	68-78	71-81	74-84
I F	51-58	53-60	56-64	58-66	60-68
I D	31-35	33-37	34-39	36-41	38-43
I B	8-10	9-11	10-11	10-11	12-13

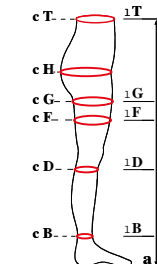

Farben



SM00 Bianco
X014 Natur

SM00 Bianco



cod. 0437A0
Medical Anti-Embolism Stockings AG

MEDIZINISCHE LINIE

Inspektionsöffnung

Medizinische Thromboseprophylaxestrümpfe bis zur Leiste (AG) mit einer Kompression von 15-18 mmHg zur Vorbeugung von tiefer Venenthrombose und Lungenembolie (EP). Spezieller Beinabschluss mit halterlosem, antiallergischem Gummi hergestellt aus Silikon, besonders gut geeignet bei Allergie. Geschmeidig und bequem durch das dreidimensionale Spezialstrickgewebe, leicht anzuziehen. Empfohlen für Krankenhausaufenthalte, vor, während und nach chirurgischen Eingriffen. Beim Waschen bis 80° behalten diese Strümpfe ihre Eigenschaften bei. Mit Massagesohle und Inspektionsspitze. Mit antimikrobischer Behandlung.

Zum Patent für den elastischen Abschlussrand angemeldet

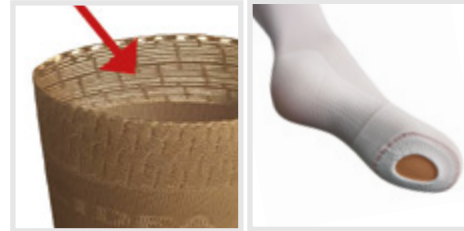

GRADUATED
 compression
18/21
 mmHg
 Ccl 1

80% Polyamid
 20% Elastan



Größen

S M L XL

SIZE	SMALL	MEDIUM	LARGE	EXTRALARGE
cG	46 - 52 cm	53 - 60 cm	61 - 67 cm	68 - 76 cm
	18 - 20½ in	20¾ - 23½ in	24 - 26¼ in	26¾ - 30 in
cD	32 - 37 cm	36 - 41 cm	41 - 46 cm	44 - 49 cm
	12½ - 14½ in	14¼ - 16 in	16 - 18 in	17¼ - 19¼ in
cB	19 - 21 cm	22 - 24 cm	25 - 27 cm	28 - 31 cm
	7½ - 8¼ in	8½ - 9½ in	10 - 10¾ in	11 - 11¾ in
1G	62 - 71 cm	65 - 74 cm	68 - 78 cm	71 - 81 cm
	24½ - 28 in	25½ - 29 in	26¾ - 30¾ in	28 - 32 in
1D	31 - 35 cm	33 - 37 cm	34 - 39 cm	36 - 41 cm
	12 - 13¾ in	13 - 14½ in	13½ - 15½	14½ - 16 in
1B	11 - 12 cm	12 - 13 cm	13 - 14 cm	14 - 15 cm
	4½ - 4¾ in	4¾ - 5 in	5 - 5½ in	5½ - 6 in

Farben



SM00 Bianco X014 Natur

SM00 Bianco



cod. 0496A0

Medical Anti-Embolism Knee-High AD

MEDIZINISCHE LINIE

Inspektionsöffnung

Medizinische Thromboseprophylaxe-Kniestrümpfe (AD) mit einer Kompression von 15-18 mmHg zur Vorbeugung von tiefer Venenthrombose und Lungenembolie (EP). Geschmeidig und bequem durch das dreidimensionale Spezialstrickgewebe, leicht anzuziehen. Empfohlen für Krankenhausaufenthalte, vor, während und nach chirurgischen Eingriffen. Beim Waschen bis 80° behalten diese Kniestrümpfe ihre Eigenschaften bei. Mit Massagesohle und Inspektionsspitze. Mit antimikrobischer Behandlung.

80% Polyamid
20% Elastan



**GRADUATED
compression**
15/18
mmHg
Class 1L



Größen

S M L XL

SIZE	SMALL	MEDIUM	LARGE	EXTRALARGE
	cD	32 - 37 cm 12½ - 14½ in	36 - 41 cm 14¼ - 16 in	41 - 46 cm 16 - 18 in
cB	19 - 21 cm 7½ - 8¼ in	22 - 24 cm 8½ - 9½ in	25 - 27 cm 10 - 10¾ in	28 - 30 cm 11 - 11¾ in
1D	31 - 35 cm 12 - 13¾ in	33 - 37 cm 13 - 14½ in	34 - 39 cm 13½ - 15½	36 - 41 cm 14½ - 16 in
1B	11 - 12 cm 4½ - 4¾ in	12 - 13 cm 4¾ - 5 in	13 - 14 cm 5 - 5½ in	14 - 15 cm 5½ - 6 in

Farben



SM00
Bianco

X014
Natur



cod. 0563A5 Micromassage Comfort

Strümpfe mit abgestufter Kompression aus patentiertem Gewebe mit Mikromassagewirkung zur Anregung der Durchblutung, um Wohlbefinden und Energie zu verschaffen. Neben der Mikromassagewirkung sorgt das spezielle dreidimensionale Wellengewebe mit ausgeprägter Reliefstruktur für eine perfekte Hautatmung, so dass die Haut immer trocken bleibt und in jeder Jahreszeit angenehm temperiert ist. Schlechte Gerüche können auch nach langem Tragen nicht entstehen. Die aktive Mikromassage des Gewebes hinterlässt als Folge der entwässernden Wirkung leichte Abdrücke auf der Haut, die nach einigen Stunden vergehen. Die Haut wird glatt, weich und frei von Wassereinlagerungen. Die Strümpfe tragen dazu bei, das biologische Gleichgewicht der Haut aufrechtzuerhalten. Zudem sind sie mit einem speziellen Band mit anallergischem, halterlosem Gummiband versehen, das besonders für Personen, die Silikonallergie aufweisen, angezeigt ist.



Zum Patent für den elastischen Abschlussrand angemeldet 80% Polyamid
20% Elasthan

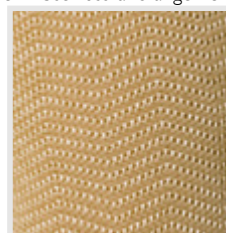

GRADUATED
compression
15/21
mmHg
Ccl 1



Größen

I 2 3 4 4XL
S M ML L XL

Farben



X014 Natur SM09 Nero

		CIRCONFERENCE / CIRCUMFERENCES				
		S	M	ML	L	XL
cG	cm	49-55	52-58	55-61	59-65	63-69
	in	19 1/2 - 22 1/4	20 1/2 - 23 1/2	22 - 24 1/2	23 1/2 - 26	25 - 27 1/2
cD	cm	29-34	32-37	35-40	38-43	41-46
	in	11 1/4 - 13 3/4	12 1/2 - 14 1/2	13 1/2 - 15 1/2	15 - 16 3/4	16 - 18
cB	cm	19-22	21-23	23-25	24-26	26-29
	in	7 1/2 - 8	7 3/4 - 8 1/2	8 1/2 - 9 1/4	9 - 9 3/4	9 3/4 - 11
		ALTEZZE / LENGHT				
IG	cm	62-71	65-74	68-78	71-81	74-84
	in	24 - 27 1/2	25 1/4 - 29	26 1/2 - 30 1/2	27 1/2 - 31 1/2	29 - 32 3/4
ID	cm	34-39	36-42	37-44	39-46	41-48
	in	13 1/4 - 15 1/4	14 - 16	14 1/2 - 17	15 1/4 - 18	16 - 19
IB	cm	8-10	9-11	10-11	10-11	11-12
	in	3 - 4	3 1/2 - 4 1/4	4 - 4 1/4	4 - 4 1/4	4 1/4 - 4 3/4

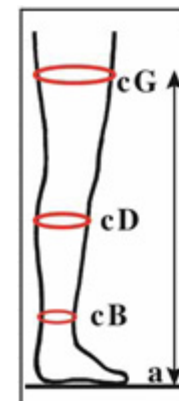



cod. 0221A5 *Wendy Midi*

MEDIZINISCHE LINIE

Hygieneöffnung

Elastisches Hilfsmittel mit patentiertem Cellulite-Kontroll-System und Mikromassage. Es wurde eigens mit hygienischer Öffnung durchdacht, um die Fettabsaugung an Bauch, Hüfte, Oberschenkel und Knie nachzubehandeln. Die besondere dreidimensionale "Wellenstruktur" des Gewebes erzeugt eine Massage bei jeder Körperbewegung und somit wird die Mikrozirkulation stimuliert. Die graduelle Kompression erleichtert die Resorption des postoperativen Ödems. Wäsche-Flachnaht und weiches Tailenbündchen. Mit antimikrobischer Behandlung.

80% Polyamid
20% Elastan



GRADUATED
compression
18/21
mmHg
Ccl 1



SOLIDEA®

Größen



1 2 3 4 4XL
S M ML L XL

Farben



SM02 Noisette SM09 Nero



cod. 0473A5 *Bodylipo*

MEDIZINISCHE LINIE

Hygieneöffnung

Bodylipo, taillenhohe Leggings mit Hygieneöffnung. Bodylipo, ist besonders geeignet für die postoperative Behandlung. Das patentierte dreidimensionale Wellengewebe übt eine wirkungsvolle Massage beim normalen Bewegungsvorgang aus. Sie regt die Hautdurchblutung an, Hämatome und Schwellungen werden durch die graduelle Wiederherstellung der Hautgewebe schneller gelindert. Das bakteriostatische Spezialgarn mit Silber Ionen verhindert die Vermehrung von Bakterien. Es beugt der Geruchsbildung vor und erhält das natürliche Gleichgewicht der Haut. Die abgestufte Kompression beträgt 18/21 mmHg.

80% Polyamid
20% Elasthan

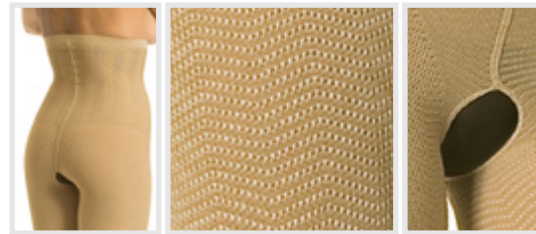

GRADUATED
compression
18/21
mmHg
Ccl 1
BACTERIOSTATIC



Größen

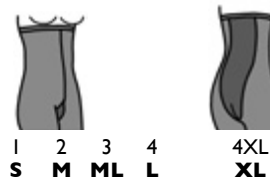

Farben

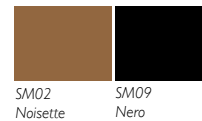

SMC9 Nero



8 300496 055501

cod. 052670

Diabetic Knee-High

MEDIZINISCHE LINIE

geschlossene Fußspitze

Sehr feinmaschig gestrickt, was das Gewebe äußerst weich, leicht und atmungsaktiv macht. Mit leichter Kompression, damit der Strumpf gut am Bein anliegt. Die Naht an der Spitze wurde an der Strumpfaußenseite vorgenommen. Damit das Gewebe im Inneren, wo es mit dem Fuß in Berührung kommt, eben, glatt und weich bleibt und Druckstellen und Hautverletzungen vermieden werden. Der Strumpf wird aus dem schnell trocknenden Garn COOLMAX® hergestellt. Die Haut des Fußes und des Beins bleibt immer frisch und trocken. Das Garn befördert den Schweiß nach außen und sorgt für einen optimalen Komfort. Wobei anhaltende Frische und hervorragende Atmungsaktivität gewährt werden. Dank dieser Eigenschaften ist der Kniestrumpf für Diabetiker mit peripherer Arterienerkrankung und/oder Neuropathie, in Primär- oder Sekundärprävention und für Nicht-Diabetiker mit schwacher Haut geeignet. Der Diabetiker Kniestrumpf ist kein Ersatz für die Kniestrümpfe der Patienten mit Venenerkrankungen. Ebenfalls ist er kein Ersatz für den Anti-Trombosestrumpf bei frisch operierten oder noch zu operierenden Patienten.

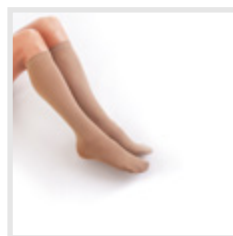
80% Polyamid
20% Elastan

Größen

1 2 3 4 5
S M L XL XXL

	S	M	L	XL	XXL	SHOES SIZE
EUROPE	35-37	38-40	41-43	44-46	47-49	
UK	2 - 4	4 1/2-6 1/2	7 - 9	9 1/2-11	11 1/2-13 1/2	
USA	4 1/2- 6	6 1/2-7 1/2	8 - 9 1/2	10 - 12	12 1/2-15 1/2	
JAPAN	21 1/2-23	23 1/2-25	25 1/2-27 1/2	28-29 1/2	30 -31 1/2	
CIRCUMFERENCES CM	S	M	L	XL	XXL	
	29-34	32-37	38-43	41-46	44-49	
CIRCUMFERENCES CM	S	M	L	XL	XXL	
	19-21	20-22	23-25	25-28	29-32	

Farben

SM00
BiancoSM24
CamelSMC9
Nero

Bestimmung der passenden Größe

VORBEUGENDE LINIE
SCHWANGERSCHAFTSLINIE
CELLULITE-BEHANDLUNG

GRÖSSE	GEWICHT IN KG
1 - S	45 - 52
2 - M	52 - 62
3 - ML	62 - 72
4 - L	72 - 84
4XL - XL	84 - 105
5XXL - XXL	105 - oltre

Bei der Größenauswahl ist bei einem proportionierten Verhältnis zwischen Gewicht und Körpergröße das „GEWICHT“ wichtiger als die „KÖRPERGRÖSSE“. Die Größen teilen sich folgendermaßen nach Gewicht auf:

Bei der Wahl der passenden Größe sollten Sie sich auf die untenstehende Tabelle beziehen, wo die diversen Größen nach dem Verhältnis zwischen Körpergröße in Zentimetern (KÖRPERGRÖSSE CM) und Gewicht in Kilogramm (GEWICHT KG) festgelegt werden.

Wir nehmen das Beispiel einer Person, die 163 cm groß ist und ein Gewicht von 60 kg hat:

- die entsprechende Körpergröße finden wir in der linken Spalte der Tabelle (KÖRPERGRÖSSE CM), 163 cm fällt in den Bereich 160 bis 165 cm
- das entsprechende Körpergewicht in Kg finden wir in der oberen Zeile der Tabelle (GEWICHT KG); im vorliegenden Fall legen wir das Feld bis 60 Kg an
- wo sich die Spalte der Gewichtsangabe und die Zeile der entsprechenden Körpergröße überschneiden, finden wir die empfohlene Größe - im vorliegenden Fall die Größe 2 oder M (Medium).

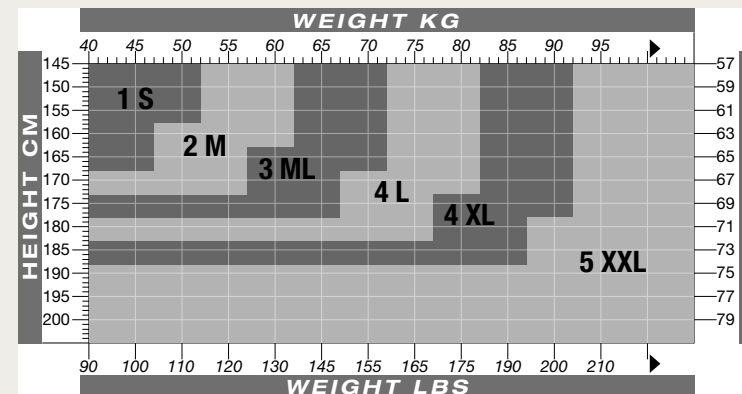

GRÖSSENTABELLE
NACH GEWICHTS-
KÖRPERGRÖSSEN-
VERHÄLTNIS

Bestimmung der passenden Größe

SOLIDEA THERAPEUTIC
KOMPRESSIONSTRÜMPFE UND
STRUMPFHOSEN
SCHENKELSTRÜMPFE

KNIESTRÜMPFE →

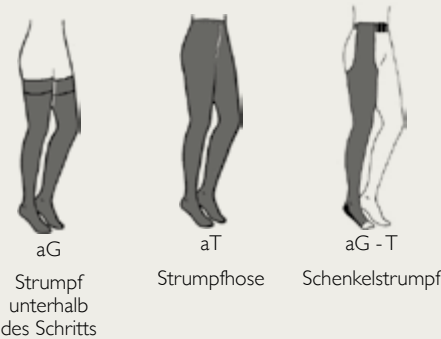

Die Strümpfe von SOLIDEA der therapeutischen Linie werden aus hochtechnologischen, innovativen Garnen hergestellt, die ihre außergewöhnliche, ursprüngliche Elastizität dauerhaft bewahren. Diese Neuheit bedeutete eine Wende im Konzept des bisher auf dem Markt bekannten therapeutischen Strumpfes.

- Bei nicht besonders ödematösen Beinen (ohne größere Schwellungen) kann für die Größenauswahl auch die Größentabelle nach dem "Gewicht- Körpergrößen-Verhältnis" herangezogen werden.
- Bei geschwollenen Beinen muss Bezug auf die Tabelle der Beinumfangswerte genommen werden. In diesem Fall sind die Beinumfangswerte an den genannten Punkten zu messen.

Für eine optimale Funktion des Strumpfs ist eine korrekte Messung des Beins nötig; dazu wird die Kontrolle durch einen Techniker oder einen Spezialisten empfohlen. Die Messungen sind vorzugsweise am Morgen vorzunehmen, wenn die Beine weniger ödemartig sind.

DIE ERFORDERLICHEN MESSUNGEN:

- Fesselumfang (c B), am schmalsten Punkt. Dies ist der Punkt des höchsten Drucks.
- Beinumfang am höchsten Punkt, der vom Strumpf erreicht wird; je nach dem Modell ist dies: Strumpf an der Leiste und Strumpfhose: Umfang des Punktes unter der Leist (c G) Halblanger Strumpf (Mitte Oberschenkel): Umfang des Punktes in der Mitte zwischen dem Schritt und dem Knie (c F) Kniestrumpf: Umfang des Punktes unter dem Kni (c D)
- Die Länge wird von der Fußbasis (a) bis zum höchsten Punkt, den der Strumpf auf dem Bein erreicht, gemessen.

Dies ist daher:

- (I G) Strumpf unterhalb des Schritts und Strumpfhose,
- (I F) halblanger Strumpf,
- (I D) Kniestrumpf.



CIRCONFERENCE / CIRCUMFERENCES in						
	S	M	ML	L	XL	XXL
c H	31-37	33-39	35-43	37-47	39-50½	41-54½
c G	19½-22¼	20½-23½	22-24¼	23½-26	25-27½	26½-29¼
<i>Plus</i>	22-24½	23½-26	25-27½	26½-29¼	28-31	29½-32½
c F	17-20	18½-21	19½-22¼	21-23¼	22-25¼	23½-27
<i>Plus</i>	19½-22¼	21-23¼	22-25¼	23½-27	25-28½	26½-30
c D	11¼-13¼	12½-14½	13½-15½	15-16¾	16-18	17-19
<i>Plus</i>	13½-15½	14¾-16¾	16-18	17-19	18¾-20¼	19½-21½
c B	7½-8	7¾-8½	8½-9¼	9-9¾	9¾-11	10-11¾
<i>Plus</i>	8½-9¼	9-9¾	9¾-11	10-11¾	10½-12	11-12½
ALTEZZE / LENGTHS in						
	S	M	ML	L	XL	XXL
I G	24-27½	25¼-29	26½-30½	27½-31½	29-32¼	30-34
I F	20-22½	20½-23½	22-25	22½-25¾	23¾-27¼	24¼-28
I D	13¼-15¼	14-16	14½-17	15¼-18	16-19	16¾-19½
I B	3-4	3½-4¼	4-4¼	4-4¼	4¼-4¾	4¼-4¾

CIRCONFERENCE / CIRCUMFERENCES cm						
	S	M	ML	L	XL	XXL
c H	80-95	85-100	90-110	95-120	100-130	105-140
c G	49-55	52-58	55-61	59-65	63-69	67-73
<i>Plus</i>	55-61	59-65	63-69	67-73	71-77	75-81
c F	44-51	47-54	50-57	54-61	56-65	60-69
<i>Plus</i>	50-57	54-61	56-65	60-69	64-73	68-77
c D	29-34	32-37	35-40	38-43	41-46	44-49
<i>Plus</i>	35-40	38-43	41-46	44-49	47-52	50-55
c B	19-21	20-22	22-24	23-25	25-28	26-30
<i>Plus</i>	22-24	23-25	25-28	26-30	27-31	28-32
ALTEZZE / LENGTHS cm						
	S	M	ML	L	XL	XXL
I G	62-71	65-74	68-78	71-81	74-84	77-87
I F	51-58	53-60	56-64	58-66	61-70	63-72
I D	34-39	36-42	37-44	39-46	41-48	43-50
I B	8-10	9-11	10-11	10-11	11-12	11-12

Bestimmung der passenden Größe

KNIESTRÜMPFE
SOLIDEA THERAPEUTIC



aD
Kniestrumpf

Die Strümpfe von SOLIDEA der therapeutischen Linie werden aus hochtechnologischen, innovativen Garnen hergestellt, die ihre außergewöhnliche, ursprüngliche Elastizität dauerhaft bewahren. Diese Neuheit bedeutete eine Wende im Konzept des bisher auf dem Markt bekannten therapeutischen Strumpfes.

- Bei nicht besonders ödematösen Beinen (ohne größere Schwellungen) kann für die Größenauswahl auch die Größentabelle nach dem "Gewicht-Körpergrößen-Verhältnis" herangezogen werden.
- Bei geschwollenen Beinen muss Bezug auf die Tabelle der Beinumfangswerte genommen werden. In diesem Fall sind die Beinumfangswerte an den genannten Punkten zu messen.

Für eine optimale Funktion des Kniestrumpfes ist eine korrekte Messung des Beins nötig; dazu wird die Kontrolle durch einen Techniker oder einen Spezialisten empfohlen. Die Messungen sind vorzugsweise am Morgen vorzunehmen, wenn die Beine weniger ödemartig sind.

DIE ERFORDERLICHEN MESSUNGEN:

- Fesselumfang (c B), am schmalsten Punkt. Dies ist der Punkt des höchsten Drucks.
- Umfang des Punktes unter dem Knie (c D)
- Die Länge wird von der Fußbasis (a) bis zum höchsten Punkt des Kniestrumpfes (l D) gemessen.



CIRCONFERENZE / CIRCUMFERENCES in					
	S	M	L	XL	XXL
c D	11¼-13¼	12½-14½	15-16¾	16-18	17-19
Plus	13½-15½	14¾-16¾	17-19	18¼-20¼	19½-21½
c B	7½-8	7¾-8½	9-9¾	9¾-11	10-11¾
Plus	8½-9¼	9-9¾	10-11¾	10½-12	11-12½
ALTEZZE / LENGTHS in					
	S	M	L	XL	XXL
l D	13¼-15¼	14-16	14½-17	15¼-18	16-19
l B	3-4	3½-4¾	4-4¾	4¼-4¾	4¾-4¾
MISURA SCARPE / SHOES SIZE					
	S	M	L	XL	XXL
USA	2 - 4	4½-6½	7 - 9	9½-11	11½-13½
UK	2 - 4	4½-6½	7 - 9	9½-11	11½-13½

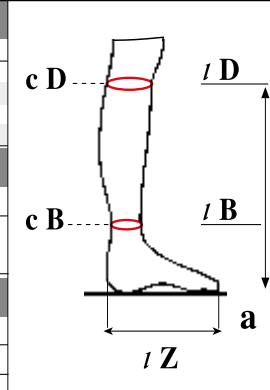

CIRCONFERENZE / CIRCUMFERENCES cm					
	S	M	L	XL	XXL
c D	29-34	32-37	38-43	41-46	44-49
Plus	35-40	38-43	44-49	47-52	50-55
c B	19-21	20-22	23-25	25-28	26-30
Plus	22-24	23-25	26-30	27-31	28-32
ALTEZZE / LENGTHS cm					
	S	M	L	XL	XXL
l D	34-39	36-42	37-44	39-46	41-48
l B	8-10	9-11	10-11	11-12	11-12
MISURA SCARPE / SHOES SIZE					
	S	M	L	XL	XXL
EUROPE	35-37	38-40	41-43	44-46	46-49
JAPAN	21½-23	23½-25	25½-27½	28-29½	30-31½

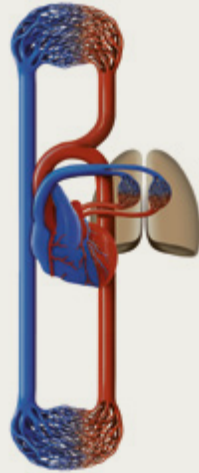

Der Blutkreislauf

In der perfekten Maschine des menschlichen Körpers übt das Herz die Funktion des Herz-Kreislauf-Systems aus, denn es pumpt Blut, das in den Lungen mit Sauerstoff angereichert wurde, in die Arterien.

Die Venen wiederum befördern das sauerstoffarme Blut von den peripheren Bereichen zum Herz.

Die Kapillaren, hingegen, die kleinsten Gefäße unseres Organismus, befinden sich zwischen dem Endabschnitt einer Arterie und dem ersten Abschnitt einer Vene und bilden ein dichtes Netz, das die Hautdurchblutung darstellt und die Funktion hat, den Sauerstoff und die für ihr Leben notwendigen Stoffe in die Zellen zu bringen.

In den unteren Gliedmaßen können sich die Venen an der Oberfläche (oberflächliche oder superfaziale Venen) oder in der Tiefe (tiefe oder subfasziale Venen, in den Zwischenräumen der Muskeln) befinden.

Die Schwalbennestklappen oder Venenklappen sind an den Wänden des Venensystems eingebettet, um den Rückfluss des Bluts zum Herzen hin zu begünstigen, dort, wo es am notwendigsten ist und der Blutwegfluss schwieriger ist sowie um einen Rückfluss (Venentrückfluss) zu vermeiden.

Zusammen mit den Muskeln, die für die Bewegung der Beine verantwortlich sind und sie aktivieren, haben die Klappen in der Tat die Funktion einer „Pumpe“ für das Venenblut.

ARTERIELLER IMPULS

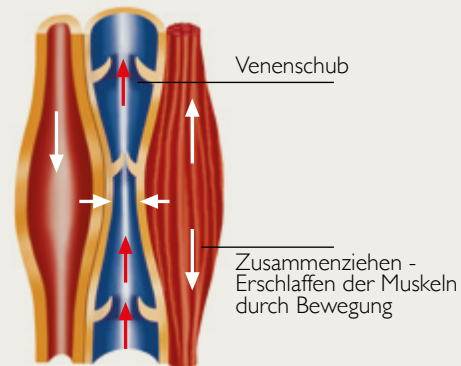

ANOMALIEN DES BLUTKREISLAUFS

Im Laufe der Zeit und als Folge von inkorrekt er Lebensgewohnheiten, Schwangerschaften, erblicher Veranlagung, hormonellen Problemen kann es zu einer fortschreitenden Weitung der Venenwände kommen, die an Spannung und Elastizität verlieren. Das Schwalbennestklappensystem wird dadurch beeinträchtigt. Nur mit Mühe gelangt das Blut bis zum Herzen zurück und es staut sich in den Beinen, vor allem in den distalen Beinbereichen (zuerst an den Knöcheln, dann in den Waden).

DIE KRAMPFADERN

Es handelt sich um Venenerweiterungen, die mit der Zeit knotige Windungen aufweisen können. Die häufigste Form (Stammvarikose) entsteht an der Rückvene und an den Seitenästen. Auch periphere Netze (retikuläre Varikose) bilden sich an der Rückseite der Oberschenkel und der Beine. Retikuläre Krampfadern werden sehr oft nur als ästhetisch störend betrachtet, sie können aber wie die Stammvarizen zu richtigen Beschwerden führen. In der Anfangsphase verursachen Krampfadern ein Schweregefühl, Müdigkeit und Anspannung an Beinen und Knöcheln. Dann zeigen sich Schwellungen an den Beinen (Ödem) mit nächtlichen Krämpfen. Es kann auch Hypodermatitis (mit Entzündung des Unterhautgewebes) auftreten. Wird die Veneninsuffizienz nicht behandelt, kann sie chronisch werden und zu Geschwürbildungen führen.

Glossar

ARTERIE: Blutgefäß, das das Blut vom Herzen zu den Organen befördert.

VENE: Blutgefäß, das das Blut von den peripheren Bereichen des Körpers zum Herzen zurück befördert. Es ist mit Schwalbennestklappen ausgestattet, die einen Blutrückfluss verhindern.

TIEFE VENE: zwischen den Muskeln liegende Vene, üblicherweise mit einem zu den Arterien parallelen Verlauf.

OBERFLÄCHLICHE VENE: im Fettgewebe der Unterhaut verlaufende Vene.

KRAMPFADER: ständige Erweiterung einer Vene mit regressiver Änderung ihrer Wände. Das Blut in den Krampfadern, wie in allen oberflächlichen Venen, fließt gegen das Herz während der Bewegung

DIE VENENTHROMBOSE

Es handelt sich um ein Venengerinnsel, das oft durch verlangsamten Blutfluss verursacht wird. Die Thrombose kann die tiefen Venen mit Gefahr einer Lungenembolie betreffen. Bildet sich das Gerinnsel in einer oberflächlichen Vene (oft in einer Krampfader), wird die Haut rot und warm, die Vene ist schmerzhaft, hart und unelastisch. Normalerweise besteht keine Gefahr einer Lungenembolie. Die Ursachen einer tiefen Venenthrombose können unterschiedlicher Art sein und von Blutkrankheiten über Traumen zu langer Bettlägerigkeit reichen.

DIE WUNDE

Sie ist eine Hautverletzung. Wenn es keine Entzündung gibt, ist sie nicht sehr schmerzhaft, jedoch sind häufige, normalerweise zweiwöchentliche Behandlungen erforderlich. Venenwunden treten normalerweise an der Knöchelinnenseite auf und werden durch eine Störung der Venenzirkulation, oft in Verbindung mit arterieller Insuffizienz (ulcus mixtum) verursacht. Die wirksamste Behandlung ist ein operativer Eingriff an den Rosenvenen (falls angezeigt) zusammen mit Medikamenten, physikalischer Therapie und elastischer Kompression.

hinauf (in den unteren Gliedmaßen während des Gehens, Laufens, Springens, usw.) aber mit größerer Schwierigkeit.

STAMMVARIKOSE: betreffend den Stamm, zu dem die Vene gehört, ab welcher sie sich entwickelt.

VARIKEKTOMIE: operative Entfernung einer Krampfader.

EMBOLUS: Blutgerinnsel, das frei im Blutkreislauf zirkuliert.

THROMBUS: Blutgerinnsel, das an der Gefäßwand anhaftet.

TROPHISCHE STÖRUNGEN: Hautleiden, die zur Ausbildung von Wunden führen können.

AKROZYANOSE: Zyanose, d.h. andauernde, schmerzlose und symmetrische Blaufärbung der

Haut an Händen, Füßen oder im Gesicht, meist aufgrund von Kälte.

ANGIODYSPLASIE: angeborene Gefäßmissbildungen

SKLERTHERAPIE: Die Sklerotherapie ist eine Technik, um eine ekzotische Vene und/oder Krampfader oder Teleangiectasien bzw. Abschnitte davon zu veröden, indem eine Flüssigkeit in die Gefäße injiziert wird, die eine lokale Entzündungsreaktion hervorruft (chemische Phlebitis). Diese Reaktion verursacht nachher die Thrombosierung und sodann die Resorption der Varikosen und der Teleangiectasien.

Der Lymphkreislauf

Das Lymphsystem ist eine Gesamtheit von Lymphknoten und Lymphgefäßen, die an der Immunabwehr des Organismus mit ihrer Funktion des Austauschs und Transports der Lymphflüssigkeit beteiligt sind. Die Lymphflüssigkeit stellt ein wirksames System dar, womit der Organismus Flüssigkeit und überschüssiges Material in den peripheren Bereichen einsammelt und es zu den Entgiftungsorganen (Leber, Nieren, Lungen, Lymphknoten) befördert. Zum lymphatischen System gehört auch der Brustlymphgang, der in der Nähe der Lendenregion der Wirbelsäule beginnt. Er sammelt Lymphe aus den unteren Gliedmaßen, aus dem Becken, dem Bauch und dem unteren Teil des Brustkorbs.

DAS LYMPHÖDEM

Unter den Anomalien des Lymphsystems ist das Lymphödem eine Ansammlung von Lymphflüssigkeit im Zwischenzellraum, d.h. ein Defekt des Lymphgefäßes und eine gestörte Lymphbildung. Daher kommt es zu einem Rückstau von Wasser und Eiweiß. Dies geschieht vor allem in den oberen und unteren Gliedmaßen, normalerweise nur in einem der beiden, kann aber auch den Genitalbereich betreffen. Das Lymphödem muss von anderen Ödemen unterschieden werden, vor allem bei Ödemen an den Beinen, die von anderen Ursachen herrühren können, wie Venen-, Herz- und Nierenerkrankungen. Das primäre Lymphödem ist angeboren, während das sekundäre Lymphödem durch einen chirurgischen Eingriff, eine Tumorerkrankung, eine Entzündung, eine Strahlentherapie oder durch Knochen- und Gelenkerkrankungen in fortgeschrittenem Stadium verursacht wird.

DAS LYMPHÖDEM DER OBEREN GLIEDMASSE

In der Regel kommt es zu einer Entfernung der Achsellymphknoten, manchmal nach einer Strahlentherapie, die bei Eingriffen zur Entfernung eines Brustkrebses ausgeführt wird. Aufgrund mehrerer Studien tritt ein Lymphödem an den oberen Gliedmaßen bei 6 bis 40% der Frauen auf, die an der Brust operiert und einer Entfernung der Achsellymphknoten unterzogen worden sind, mit oder ohne Strahlentherapie. Das Lymphödem kann mit einer sehr kurzen Latenzzeit von nur wenigen Tagen oder mit einer sehr langen Latenzperiode auch erst Jahrzehnte nach dem Eingriff auftreten.

SYMPTOME DES LYMPHÖDENS

STADIUM I: gelegentliche Krämpfe, vor allem in der Nacht, Kribbeln, manchmal Juckreiz. Es kann mit anderen Pathologien verwechselt werden.

STADIUM II: Schweregefühl, Krämpfe, Juckreiz. Beschwerden werden anhaltender, vor allem am Abend.

STADIUM III: Schweregefühl, starkes Kribbeln, anhaltende Krämpfe, starker Juckreiz, gespannte Haut. Schwierigkeit bei Bewegung.



Glossar

LYMPHGEFÄSSE: sie sind sehr feine Gefäße, durch welche die Lymphe fließt. Der Druck der umliegenden Organe begünstigt den Lymphfluss.
KATABOLITE: vom Körper produzierte Abfallstoffe, Überreste des Abbaus von Eiweiß und Aminosäuren.

DYSPLASIE (angeborene Dysplasie des Lymphsystems): atypische Zellentwicklung eines Organs oder eines Gewebes, normalerweise ein Verlust der Kontrollmechanismen, mit Austausch der reifen Zellen durch unreife Zellen.

ÖDEM: außergewöhnliche Flüssigkeitsansammlung im Zwischengewebe, in den Zwischenzellräumen, in den Zellen.

FIBROSKLEROTISCHES LYMPHÖDEM: starre Gliedmaßen mit verhärteter Unterhaut und trophischen Störungen (Elephantiasis mit sklerotischen Verhärtungen und lymphstatischer Warzenbildung).

FIBROMATOSE: Überbegriff für zahlreiche Bindegewebelesionen, bestehend aus einer Wucherung von Fibroblasten (d.h. von Zellen des Bindegewebes), die in jedem Alter und an allen Stellen auftreten können.

DYNAMISCHE INSUFFIZIENZ (oder

BEHANDLUNG DES LYMPHÖDEMS

Vorbeugung und frühzeitige Behandlung sind besonders wichtig. Mit der Vorbeugung kann man beginnen, wenn man das Problem erkennt und einige Hygiene- und Verhaltensregeln befolgt. Die frühzeitige Therapie stützt sich auf personalisierte Programme für Physiotherapie und manuelle Lymphdrainage.

Leider ist das Lymphödem eine Krankheit, von der man nicht genesen kann. Es ist jedoch möglich, sie zu überwachen: Nach einer „Angriffs“-Therapie kann man das Lymphödem unter Kontrolle halten, indem man eine elastische Armbandage oder einen Kompressionsstrumpf verwendet und weiterhin korrekte Verhaltensregeln beachtet.

Hochvolumeninsuffizienz): Das Lymphsystem arbeitet, es muss aber eine über seine Transportfähigkeit hinausgehende Eiweißladung bewältigen.

MECHANISCHE INSUFFIZIENZ (oder Niedrigvolumeninsuffizienz): sie ist durch primäre oder sekundäre Störungen bedingt, die eine normale Eiweißladung aufweisen.

HYPERPLASIE: fortschreitender biologischer Prozess, der aufgrund der Zunahme der Zellanzahl eines Organs oder eines Gewebes zu einer Vergrößerung des Organs bzw. des Gewebes führt.

HYPERTROPHIE: Zunahme des Volumens der Zellen, die ein Gewebe oder ein Organ bilden.

Hier ändert sich nicht die Zellanzahl des jeweiligen Gewebes oder Organs, sondern die einzelnen Zellen vergrößern sich.

CHRONISCHE HYPODERMITIS (oder hypostatische Dermatitis): sie ist eine Entwicklung des chronischen Ödems und eine Verdickung mit Induration der Gewebe der Unterhaut (braune Dermatitis, Hypodermatitis, variköse Ekzeme), die durch den Venenstau bedingt sind, der die Entzündung der Unterhaut verursacht.

LYMPHE: durchsichtige Flüssigkeit, die Wasser,

Eiweiß, Salze, Traubenzucker der verschiedenen Gewebe zum Blutkreislauf enthält.

LYMPHKNOTEN: auf den gesamten Organismus verteilte kleine Organe, die der Bekämpfung von Entzündungen dienende Zellen enthalten. Die Lymphflüssigkeit gelangt durch die Lymphgefäße in die Lymphknoten, wird dort chemisch verändert und kehrt in das lymphatische System zurück.

LIPÖDEM: genetische chronische Störung der Fettverteilung im Bereich der Oberschenkel, der Beine und des Beckens.

ELEFANTENHAUT: übermäßige Verdickung der Haut, die runzelig aussieht, mit großen Falten, ähnlich der Haut eines Elefanten.

SKLEROTISCH-INDUKTIVE

ELEFANTENHAUTBILDUNG: Entzündungsprozess der verdickten (hypertrophischen) Haut in allen ihren Schichten, mit fibröser Hyperplasie in den Zwischenräumen.

LYMPHSTATISCHE WARZENBILDUNG: Hyperplasie der Epidermis, die durch eine Druckzunahme der Interstitialflüssigkeit der Haut verursacht wird.

Fußpumpe



Wadenmuskel Pumpe

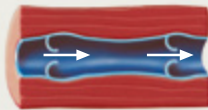

Bein in liegender Position

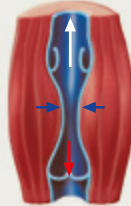

Stehendes Bein mit angespanntem Muskel

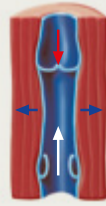

Stehendes Bein mit entspanntem Muskel

Die elastische Kompression

Sie ist die älteste Technik zur Behandlung der Venen- und Lympherkkrankungen und ihrer Komplikationen. Die geschwollenen Beine werden dabei in wirksame Verbände gepackt. Heutzutage wurden die Verbände teilweise durch Kompressionsstrümpfe und elastische Bandagen ersetzt, die auf die oberflächlichen Venen drücken und die Hautdurchblutung schiebt das Blut von den oberflächlichen Venen in die tiefe Venenachse, die normal arbeitet. Um diesen Wirkungsmechanismus zu vereinfachen, kann man sagen, dass die elastische Kompression eine richtige „Pumpen-Wirkung“ hat. Die elastische Kompression bzw. abgestufte Kompression ist der von der Strumpfhose oder von der Bandage ausgeübte nach oben abnehmende Druck auf das Bein oder den Arm, wodurch die Pumpen-Wirkung begünstigt und die Blut- und Lymphzirkulation unterstützt wird. Die Kompression wird an bestimmten Stellen gemessen und in Millimeter Quecksilbersäule (mmHg) angegeben. Der höchste Kompressionswert liegt am Knöchel und wird in der ärztlichen Fachterminologie als Punkt B bezeichnet. Die auf den Packungen der Strümpfe und Bandagen in Millimeter Quecksilbersäule angegebene Kompression wurde am Punkt B gemessen.

KOMPRESSIONSPUNKTE

c T

Taille

c H

Becken

c G

Leiste

c F

Oberschenkel

c E

oberhalb des Knies

c D

unterhalb des Knies

c C

Wade

c B1

unterhalb der Wade

c B

Knöchel

Denier

Sie geben die Dicke (Durchmesser) des zum Weben der Strümpfe und Strumpfhosen verwendeten Garns an. Je niedriger der Denier-Wert ist, umso leichter und durchsichtiger ist die Strumpfhose. Je höherer der Denier-Wert ist, umso fester, kompakter und widerstandsfähiger ist das Gewebe und die Strumpfhose wird blickdicht. SOLIDEA hat dieses Verhältnis Denier-Wert/Durchsichtigkeit revolutioniert: Ständige Forschungen und Studien, die Entwicklung innovativer Projekte, die Verwendung von Spitzentechnologien und neuen Garnkombinationen haben ihr ermöglicht, auch bei sehr hohen Denier-Werten eine unvergleichliche Weichheit und Transparenz ihrer Produkte zu erreichen. Eben deshalb vertrauen die Frauen der ganzen Welt ihre Beine – und nicht nur diese – SOLIDEA an, denn dank ihrer Kleidungsstücke sollen sie nicht auf Stil und Eleganz verzichten, um ihr eigenes Wohlfinden zu verfolgen.

Die Kompressionsklassen

Die zur Vorbeugung und Therapie dienenden Strümpfe, Strumpfhosen und Bandagen werden im Hinblick auf die Kompression nach der Europäischen Experimentalnorm UNI ENV 12718 eingestuft. Diese Norm ersetzt die Tabellen der EU-Mitgliedsstaaten, die nicht homogene Druckwerte vorsah.

Klasse	mmHg	patologie
A	10-14	<ul style="list-style-type: none">• bei Veranlagung• geschwollenen Beinen• Teleangiectasien• kleineren Ödemen
I L leicht	15-17 (±3)	<ul style="list-style-type: none">• bei Krampfadern• Akrozyanose• Nachbehandlung nach Teleangiectasie-Verödung
I H stark	18-21 (±3)	<ul style="list-style-type: none">• bei Krampfadern der Stammvenen• Krampfadern mit ausgeprägtem Ödem• Nachbehandlung nach Varizektomie• nach Verödungen• Fuß- und Kniearthrosen
II	23-32	<ul style="list-style-type: none">• bei postthrombotischem Syndrom• Geschwürbehandlungen• posttraumatisches Syndrom• Angiodysplasien• tiefer Venenthrombose• tiefer Veneninsuffizienz• reversiblen Lymphödem• Lipödem
III	34-46	<ul style="list-style-type: none">• bei schweren Ödemen• chronischer Hypodermatitis• irreversiblen Lymphödem
IV	>49	<ul style="list-style-type: none">• bei allen bereits angeführten Krankheiten in schlimmerer Form

Wann die abgestufte Kompression nicht verwendet werden soll

Man ratet davon ab, die abgestufte Kompression bei folgenden Erkrankungen anzuwenden:

- arterielle Erkrankungen: Die Kompression der Arterien von geringem Ausmaß würde den Blutdurchfluss zusätzlich verringern, was zu Schmerzen und zu einer verringerten Blutzufuhr führen kann
- Diabetes mit Neuropathie: Erkrankung des peripheren Nervensystems aufgrund einer Störung des Glukosestoffwechsels
- feuchte Dermatoze: gerötete, an der Oberfläche abgeriebene Haut, die eine Serumflüssigkeit abgibt
- vorliegendes Hautgeschwür: nicht durch Veneninsuffizienz verursacht
- Schenkeleczem
- Störungen der Arterienzirkulation
- Raynaud-Syndrom: arterielle Erkrankung, die die Arterienwand beschädigt.



Was kann man tun?

Wichtig ist, auf einen gesunden Lebensstil zu achten: körperliche Betätigungen wie Schwimmen, Radfahren und Spaziergänge; auf ärztlichen Rat an biophlebotonischen Substanzen reiches Obst und Gemüse essen; mit hochgelagerten Füßen schlafen; geeignete Kleidung tragen, dabei auf enganliegende Kleider, die Bauch und Beine einengen, verzichten, und bequeme Schuhe tragen.

Um die durch die Veneninsuffizienz verursachten Probleme vorzubeugen oder zu verringern, bleibt vor allem die einfachste, wichtigste praktische Lösung, elastische Strümpfe mit abgestufter Kompression zu tragen.

Dank der abnehmenden abgestuften Kompression vom Knöchel zum Oberschenkel hin üben die elastischen Strümpfe eine wohltuende Massage aus, die den Venenrückfluss unterstützt und dadurch den Blutkreislauf verbessert. Es ist nachgewiesen, dass diese Strümpfe sichtbare Kapillaren und Krampfadern beachtlich verringern und dem Auftreten bzw. einer Verschlimmerung von Venenkrankheiten vorbeugen: In der Schwangerschaft spielen sie deshalb eine wesentliche Rolle. Daher gibt es Schwangerschaftsmodelle mit einem speziellen Höschenteil, der sich an der Taille dehnt, um den wachsenden Bauch aufnehmen und stützen zu können. Diese Modelle sind auch in der Zeit gleich nach der Geburt ideal, um Störungen der Venenzirkulation, die während der Schwangerschaft aufgetreten sind, schneller zu beseitigen.

Eine einfache, aber äußerst wirksame Maßnahme für das Wohlbefinden und die Gesundheit der Beine.

Die elastische Kompression in der Schwangerschaft

Geschwollene Füße, schmerzende Knöchel, ein Gefühl der Anspannung ... welche werdende Mutter leidet nicht darunter?

Ein Problem, das mittlerweile schon fast als selbstverständlich angesehen wird, so sehr verbreitet ist es: Es ist erwiesen, dass in diesen neun Monaten das Risiko einer Veneninsuffizienz, d.h. einer Venenschwächung steigt. Es lohnt aber sich, mehr darüber zu erfahren, um die Ursachen besser verstehen und vor allem um etwas dagegen unternehmen zu können, mit Maßnahmen, die dabei helfen, diesen wichtigen Abschnitt in aller Gesundheit und Leichtigkeit zu überstehen und gleichzeitig schon an das „Danach“ zu denken.

Die Schwangerschaft verändert den Blutkreislauf der Frau, sowohl in quantitativer als auch in qualitativer Hinsicht. Diese Änderungen können zu leichten Störungen führen, können aber auch eine bisher latente Venenerkrankung zum Vorschein bringen.

Schon am Anfang der Schwangerschaft nimmt das Blutvolumen um insgesamt 20% zu. Aus diesem Grund verstärkt sich beim Stehen auch der Venenstau den Beinen und der Venenrückfluss des Bluts vom Knöchel zum Herz wird langsamer.

Zudem sondert der weibliche Körper Hormone zum Schutz der Schwangerschaft ab, damit die Gebärmuttermuskulatur vor der Geburt und, mit einem analogen Mechanismus, auch die Muskulatur der Blutgefäße entspannt bleiben. Die Venen, vor allem die tiefen Venen, schwellen an und die Geschwindigkeit der Blutzirkulation verringert sich. Dadurch entsteht ein Schweregefühl, eine Anspannung in den Beinen, das Gefühl eines „Stromschlags“, Kribbeln und geschwollene Füße, ja in einigen Fällen sogar die Gefahr einer tiefen Venenthrombose gegen Ende der Schwangerschaft.

Der Venendruck in den Beinen nimmt zu, anfangs vor allem beim Stehen, in der zweiten Hälfte der Schwangerschaft auch beim Liegen, aufgrund des Gewichts des Kindes und des Drucks der Gebärmutter auf die Venenstrukturen im Becken. Diese Verlangsamung des Venenrückflusses von der Peripherie zum Herzen hin verursacht ein zusätzliches Anschwellen der tiefen und oberflächlichen Venen.

Die normale Zusammensetzung des Bluts ändert sich, die Blutgerinnung nimmt zu, um auf diese Weise den Fötus während der Schwangerschaft zu schützen, und das Risiko einer Venenthrombose in den tiefen oder den oberflächlichen Venen nimmt zu, vor allem, wenn sich die Geburt nähert und während des Wochenbetts.



Die Mikromassage: Cellulite Control

MICROMASSAGE MAGIC by SOLIDEA ist eine vollständige Linie an Stützstrumpfhosen, Formhöschen und Armbandagen, die eine wirkungsvolle Massage mit einer regenerierenden Kompression verbinden und sich mit vollem Recht in die gezielten Cellulite-Behandlungen einreihen. Klinische Studien haben gezeigt, dass die exklusive Wellenstruktur des Gewebes mit speziellen dreidimensionalen Maschen wirkungsvoll und gut verträglich ist. Diese Stützartikel nutzen die natürlichen Körperbewegungen, üben eine wohltuende und wirkungsvolle Mikromassage auf Haut und Unterhaut aus, regen die durch die Cellulite beeinträchtigte Hautdurchblutung an, beugen Anschwellungen (Ödemen) an Armen und Beinen vor, begünstigen die Diurese, wodurch übermäßige Flüssigkeitseinlagerungen, der Hauptgrund für die unschöne „Orangenhaut“, abgebaut werden. Das spezielle atmungsaktive Gewebe hat keine Gegenanzeigen und vermeidet Schweißrückstau, den Hauptgrund für unangenehmen Geruch und Entzündungen.

Detail des dreidimensionalen Gewebes -
cellulite controll (Solidea Patent)

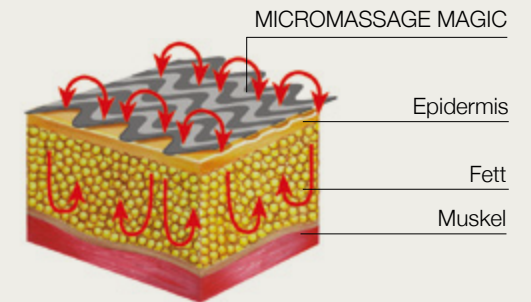
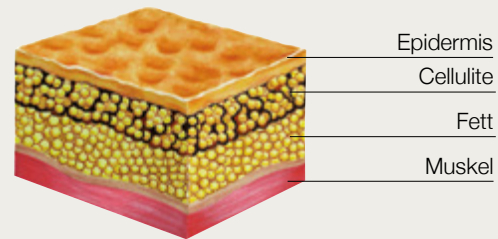



Bibliographie

Flebologia...l'importante è essere in vena...

S.I.F. Italienische Gesellschaft für Phlebologie

Wissenschaftliche Forschungsarbeit über die Wirksamkeit der Strumpfhose Red Wellness (aus Garn mit Infrarotstrahlen).

Minerva Cardiologica

Offizielle Zeitschrift der Gesellschaft für Angiologie und Gefäßpathologie (S.I.A.P.A.V.) und der Gesellschaft für Gefäßdiagnostik (S.I.D.V.):

Eine therapeutische elastische Bandage II Klasse CEN mit innovativen Eigenschaften.

Flebologia

Offizielle Zeitschrift der italienischen Gesellschaft für Phlebologie:

Eine neue elastische Bandage zur Behandlung von Liposklerose und Lipodystrophie

Rivista Italiana di Chirurgia Plastica

Offizielle Zeitschrift der italienischen Gesellschaft für plastische, rekonstruktive und ästhetische Chirurgie:
Klinische Studie über eine elastische Miederhose aus Gewebe mit Reliefstruktur nach Fettabsaugungen an den Hüften und den unteren Gliedmaßen.

Minerva Cardiologica

Beobachtungsstudie Kniestrumpf DIABETIC knee-high

Diabetische-Fuß-Einheit, Krankenhaus P. Pederzoli, Peschiera del Garda, Verona